

Réf. communale : **33163**
No CAMAC : **238983**
Imprimé le : 27.03.2025



AVIS D'ENQUETE

Demande de permis de construire (P)

L'enquête publique est ouverte du **01.04.2025** au **01.05.2025**

Compétence
(ME) Municipale Etat

Parcelle(s)
276

No ECA
(348)

Coordonnées (E / N)
2505500/1141310

Nom de la commune :

Trélex

Nature des travaux :

Construction nouvelle

Description de l'ouvrage :

Démolition de la villa existante et construction de deux
maisons d'habitation avec couvert pour 4 voitures,
panneaux solaires et bassin d'infiltration
Ch. du Perreret 2

Situation :

Note de Recensement Architectural :

Propriétaire(s) :

ERARD FRANCOIS & JACQUES

Promettant(s) acquéreur(s) :

Droit(s) distinct(s) et permanent(s) :

Auteur(s) des plans :

BOSCARDIN FLAVIO - CORETRA SA

Demande de dérogation :

--

Particularité(s) :

Demande de permis de construire (P)

N° CAMAC : 238983

33163

Edition 1 / 2016 le 06.12.2014

A. AVIS D'ENQUETE

Référence communale :

Données générales

Compétence M ou ME (*) : (ME) Municipale Etat

1. **Commune (*) :** Trélex
2. **Lieu-dit :**
et/ou adresse (*) : Ch. du Perreret 2
3. **Coordonnées (E / N) (*) :** 2505500 / 1141310 *Coordonnées moyennes de l'ouvrage. par exemple: 2549170 / 1161250*
4. **No de parcelles (*) :** 276
5. **No ECA :** (348)
6. **Note recen. architectural :**

Acteurs (si plusieurs, ajouter en page n° 14)

7. **Propriétaire (*) :**

Nom, Prénom : ERARD FRANCOIS & JACQUES Raison sociale :
 Adresse : Ch. du Perreret 2 Tél. :
 NPA / Localité : 1270 TRELEX E-mail :

Promettant acquéreur :

Nom, Prénom : Raison sociale :
 Adresse : Tél. :
 NPA / Localité : E-mail :

Droit distinct et permanent :

Nom, Prénom : Raison sociale :
 Adresse : Tél. :
 NPA / Localité : E-mail :

8. **Auteur des plans (*) (personne physique selon art. 72 RATC)**

Projet nécessitant : Architecte Ingénieur Exception art. 106 LATC
 Nom, Prénom : BOSCARDIN FLAVIO N° REG : 1718
 Profession : Architecte
 Raison sociale : CORETRA SA E-mail : info@coretra.ch
 Adresse : Rte de St-Cergue 311 Tél. : 022 369 30 69
 NPA / Localité : 1260 NYON Fax :

9. **Nature des travaux principale (*) : (une seule coche possible)**

Adjonction Agrandissement Changement / nouvelle destination des locaux
 Construction nouvelle Démolition partielle Démolition totale
 Reconstruction après démolition Reconstruction après incendie Rénovation totale
 Transformation(s)

10. **Description de l'ouvrage (*) :**

démolition de la villa existante et construction de deux maisons d'habitation avec couvert pour 4 voitures, panneaux solaires et bassin d'infiltration

11. **Demande de dérogation (Base légale d'octroi, N° de l'article et mention du motif)**

Particularités

- 12 a) Travaux situés hors zone à bâtir (répondre aussi aux questions N° 102.1 et 102.2) (*) : Oui Non
b) L'ouvrage est protégé par un plan d'affectation ou par une décision particulière (DFIRE/MS)
c) L'ouvrage fait l'objet d'une demande de protection
- 13 a) Le projet implique un défrichage de m² (cocher aussi la question N° 105)
b) Le projet implique l'abattage d'arbre ou de haie
c) Le projet implique une atteinte à un biotope (voir aussi la question N° 107)
- 14 Mise à l'enquête du degré de sensibilité au bruit : (voir la question N° 38) I II III IV
- 15 Installation soumise à étude d'impact sur l'environnement (EIE)
- 16 Ce dossier se réfère à un ancien dossier N° CAMAC (art. 72i RLATC) : N° FAO
- 17 Nécessité de mise à jour du plan du Registre foncier (mensuration officielle) (*) : Oui Non

L'enquête publique de 30 jours est ouverte du

- au 1 AVR. 2025 *cel* - 1 MAI 2025

B. RENSEIGNEMENTS COMPLEMENTAIRES A L'AVIS D'ENQUETE

20. Maître de l'ouvrage (*):

- 01 CFF
 03 Département fédéral de la défense, de la protection de la population et des sports
 04 Office fédéral des constructions et de la logistique (OFCL) ou Domaine des EPF
 05 Office fédéral des routes (OFROU)
 07 Swisscom
 08 La Poste
 10 Canton
 11 Entreprise de droit public d'un canton
 15 Commune
 16 Entreprise de droit public de la commune (transports publics, gaz, eau, électricité, etc.)
 21 Société d'assurance (sans les caisses de pension et les caisses maladies)
 22 Institution de prévoyance, caisse de pension
 23 Caisse maladie, SUVA
 24 Banque, fond immobilier, holding financière
 31 Usine d'électricité privée
 32 Usine à gaz privée
 33 Chemin de fer privé
 41 Société individuelle ou de personnes (construction, immobilier)
 42 Coopérative de logement
 43 Société de capitaux, SA, Sàrl (construction, immobilier)
 51 Société individuelle ou de personnes (industrie, artisanat, commerce)
 52 Société de capitaux, SA, Sàrl (industrie, artisanat, commerce)
 61 Particulier et hoire
 63 Organisation internationale, ambassade
 62 Autre maître d'ouvrage privé (église, fondation, association, etc.):

Nom, Prénom : ERARD JACQUES ET FRANÇOIS Raison sociale :
 Adresse : ch. du Perreret 2 Tél. :
 NPA / Localité : 1270 TRÉLEX E-mail : info@coretra.ch

21. Direction des travaux (*):

Nom, Prénom : BOSCARDIN FLAVIO Raison sociale : CORETRA SA
 Adresse : Rte de St-Cergue 311 Tél. :
 NPA / Localité : 1260 NYON E-mail : info@coretra.ch

C. CARACTERISTIQUES DE L'OUVRAGE

30. Genre de construction (aide) (*): Bâtiment Ouvrage de génie civil, aménagement extérieur Construction particulière

31. Type d'ouvrage (*):

- Approvisionnement en eau / énergie 11 Alimentation en eau
 12 Usines d'électricité et réseaux
 13 Usines à gaz, réseaux et installations chimiques
 14 Chauffage à distance
 19 Autre
 21 Installations d'évacuation et de traitement des eaux usées
 Elimination des déchets 22 Ordures ménagères
 23 Autres déchets
 Infrastructure routière, parking 31 Routes nationales
 32 Routes cantonales
 33 Routes communales
 34 Route, place de stationnement
 35 Parking couvert
 Autre transport et communication 41 Constructions pour chemins de fer (yc. gare)
 42 Constructions pour les bus et tramway
 43 Constructions pour la navigation
 44 Constructions pour les transports aériens
 45 Constructions pour les communications (yc. antenne téléphonie)
 49 Autres constructions vouées aux transports

Demande de permis de construire (P) - 238983

- Education, recherche, santé,
loisirs, culture
- Autres infrastructures
- Agriculture, sylviculture
- Industrie, artisanat,
commerce, services,
administration
- 51 Ecole, système d'éducation (jusqu'au niveau maturité)
- 52 Formation supérieure ou recherche
- 53 Hôpital
- 54 Foyer avec soins médicaux et/ou assistance sociale
- 55 Autre établissement de santé spécialisé
- 56 Installation de loisirs et de tourisme
- 57 Eglise et bâtiment à but religieux
- 58 Bâtiments à but culturel, musées, bibliothèques et monuments
- 59 Salles omnisports et salles de sport
- 61 Aménagement de berges et barrages
- 62 Constructions pour la défense nationale
- 69 Autres infrastructures
- 71 Maison individuelle à un logement, isolée
- 72 Maison individuelle à un logement, mitoyenne ou jumelle
- 73 Bâtiment à plusieurs logements pour l'habitation exclusivement
- 74 Bâtiment à usage mixte, principalement à usage d'habitation
- 76 Foyer sans soins médicaux et/ou assistance sociale
- 78 Garage, place de parc en rapport avec l'habitation
- 79 Autre construction en rapport avec l'habitation
- 81 Construction agricole
- 82 Construction sylvicole
- 83 Améliorations foncières
- 91 Fabrique, usine, atelier
- 92 Halle, dépôt, silo, citerne
- 93 Bât. administratif, bureaux
- 94 Bât. commercial, magasin
- 95 Etablissements tels que hôtel, café-restaurant, café-bar, tea-room, etc ..
- 96 Autres hébergements de courte durée
- 99 Autre construction destinée à des activités économiques

Situation

33. Emprise de l'ouvrage (définie par le rayon autour des coordonnées E/N du projet) :
- 5 m 10 m 25 m 50 m
- 100 m 250 m 500 m 1000 m
34. L'ouvrage est également situé sur une autre commune :
35. Dans un plan général d'affectation (PGA)
- Dans un plan partiel d'affectation (PPA)
- Dans un plan de quartier (PQ/PQCM) Nom et/ou No de la zone : zone faible densité
36. Secteur de protection des eaux : Au üB (Si zones S, cocher la question N° 115)
37. A moins de 50 m d'une ligne ferroviaire ou jouxtant le domaine ferroviaire
- (joindre l'accord de l'entreprise ferroviaire selon art 18m LCdF) (si l'accord n'a pas été délivré ou si le démarche est en cours, cocher la question N° 127)

Bruit

38. a) Les degrés de sensibilité au bruit (DSB) ont déjà été attribués dans les zones d'affectation
- b) La construction, nouvelle ou transformée, comportant des locaux d'habitation ou des locaux d'exploitation dans lesquels des personnes séjournent régulièrement pendant des périodes prolongées, est située sur une parcelle où le DSB n'a pas encore été défini. Le DSB proposé est indiqué à la question N° 14.
- (joindre la proposition de DSB du constructeur et le préavis du Service de l'environnement et de l'énergie (DGE-DIREV))

Eau potable, défense incendie

40. Alimentation en eau de boisson : Réseau public Alimentation privée
41. Défense incendie extérieure à partir d'une borne hydrante : Existante Projetée
- Distance [m] : 20

Ramassage des déchets

42. a) Conteneurs ordures ménagères Existant Projeté
- b) Différenciés Existant Projeté
- c) Emplacement accessible aux camions ramasseurs

Suppression des barrières architecturales

43. La construction de locaux et installations accessibles au public, destinés à l'habitation collective ou à l'activité professionnelle, est adaptée aux besoins des personnes handicapées ou âgées (art. 36 et 37 RLATC)
- Transformation ou agrandissement de bâtiments existants : les conditions de l'art. 38 RLATC sont remplies

Equipements, installations

49. Piscine démontable d'une saison à l'autre (distribution de la directive DCPE 501 par la commune)
- Piscine fixe (voir la section Q. Sports, loisirs, campings, dortoirs ; question 356 ou 357)

Déchets de chantier

50. Si la quantité de déchets de chantier attendue (matériaux d'excavation inclus) dépasse 200 m3 ou, en cas de déconstruction ou transformation, s'il faut s'attendre à la présence de polluants dangereux (p. ex. PCB, HAP, plomb ou amiante), un plan d'élimination des déchets, comme prévu par l'OLED (art. 16) doit être fourni à l'autorité communale [lien](#)

D. SURFACES, VOLUME, COÛT

	Existant	Ajouté	Supprimé	Total après trav.
60. Surface totale des parcelles [m²]	1265			1265
61. Surface totale en zone à bâtir [m²] (A)	1265			1265
62. Surface bâtie [m²] (B)	140	234	140	234 271,80
63. Surface brute utile des planchers [m²] (C)	140	316	140	316
dont consacrée au logement [m²]	140	316	140	316
64. Coefficient d'occupation du sol (COS) (B/A)				0.185
Coefficient d'utilisation du sol (CUS) (C/A)				0.25
65. Cube SIA [m³]	980	2006	980	2006
66. Valeur ECA ouvrage avant travaux [CHF]				
Estimation totale des travaux (CFC 2) [CHF] (*)	1600000	CFC 1 à 5 [CHF]		2200000

E. BATIMENT ET LOGEMENT

75. Description du projet (*)					
Nb total de nouveaux bâtiments	2	Avec logements	2	Sans logements	0
Nb total de bâtiments transformés	0				
Nb total de bâtiments démolis	2				
<i>(pour les détails des bâtiments veuillez remplir les fiches bâtiment pour chaque bâtiment)</i>					

F. PLACES DE STATIONNEMENT

	Existant	Ajouté	Supprimé	Total après trav.
80. Intérieur du bâtiment, souterrain, en toiture	0	0	0	0
81. Couverts, garages extérieurs	0	4	0	4
82. Places non couvertes	1	1	1	1
83. Total (à reporter sous question N° 10) <i>(Si le total est plus grand que 50 pl. veuillez cocher la question 401 a)</i>	1	5	1	5
84. Nombre de places de stationnement pour les vélos <i>(avec ou sans l'assistance électrique)</i>	3	8	3	8

Demande de permis de construire (P) - 238983

POUR IMPRIMER TOUTES LES FICHES BÂTIMENTS : Onglet "Annexes, QP"

Si le projet comporte plusieurs bâtiments, veuillez en remplir une par bâtiment. Les bâtiments devront être numérotés ou identifiés clairement

Fiche bâtiment [1]

- B1 Type de travaux ([aide](#)) (*): Bâtiment démolit
Lorsque le type de travaux correspond à une transformation, il est nécessaire de décrire la transformation à l'aide d'un ou plusieurs caractères ci-après :
- Assainissement énergétique Assainissement système de chauffage Transformations / rénovations intérieures
 Changement d'affectation Agrandissement chauffé Agrandissement non chauffé
 Installation solaire thermique Installation solaire photovoltaïque Autres travaux de transformation
- B2 N° de parcelle (*): 276
- B3 N° ECA: 348
En cas de transformation ou de démolition, le numéro ECA est obligatoire.
- B4 Rue/lieu (*): ch. du Perreret 2
- B5 Dénomination du bâtiment: villa
- B6 Nombre d'entrées avec adresse: 1

CARACTERISTIQUES DU BATIMENT

- B7 Catégorie de bâtiment (*): Maison individuelle à un logement
Classe: Maisons individuelles
- B8 Surface au sol du bâtiment [m²]: 140
- B9 Surface brute utile des planchers [m²]: 140
- B10 Surface brute des planchers pour le logement [m²]: 140 Pour les activités [m²]: 0
- B11 Cube SIA [m³]: 980
- B12 Nombre de niveaux total (y. c. sous-sols et demi-niveaux): 2
- B13 Nombre total de logements après travaux (*): 0
 Nb 1 pce: Nb 2 pce: Nb 3 pce:
 Nb 4 pce: Nb 5 pce: Nb 6 pce ou plus:
- B14 Bâtiment transformé (*): les travaux modifient-ils le nombre ou la taille des logements:

CARACTERES ENERGETIQUES POUR LE SYSTEME DE CHAUFFAGE

Aide pour la saisie: [lien](#)

- B15 Générateur(s) de chaleur pour le système de chauffage (*):
 Principal: Chaudière standard pour un seul bâtiment
 Secondaire:
 Puissance du générateur de chaleur principal [KW]:
- B16 Source(s) d'énergie utilisée(s) pour le système de chauffage (*):
 Pour générateur principal: Mazout
 Pour générateur secondaire:
- B17a Générateur(s) de chaleur pour la production d'eau chaude sanitaire (*):
 Principal: Chaudière standard
 Secondaire:
- B17b Source(s) d'énergie utilisée(s) pour la production d'eau chaude sanitaire (*):
 Pour générateur principal: Mazout
 Pour générateur secondaire:
- B18 La construction a eu lieu avant le 1er janvier 1991 (date du permis de construire): Oui Non

Amiante dans les bâtiments transformés ou démolis (dès le 1er mars 2011)

Pour tous les cas où la construction a eu lieu avant le 1er janvier 1991 (date du permis de construire) nous vous prions de :

- faire établir un diagnostic amiante (le diagnostic peut aussi être dans certaines occasions de type « utilisation normale ») par un diagnostiqueur inscrit sur la liste des diagnostiqueurs amiante du Forum Amiante Suisse (FACH) ([lien](#))
- déposer le rapport de diagnostic amiante au format PDF sur [la plateforme GDA](#) (Attention : le rapport sous forme électronique doit être signé)
- joindre à la demande de permis de construire 2 exemplaires papier du rapport de diagnostic amiante, ainsi que la version pdf.

- B19 Bâtiment d'habitation avec une seule petite activité administrative et/ou commerciale au rez-de-chaussée accueillant au maximum 50 personnes Oui

AUTRES INFORMATIONS SUR LE BATIMENT

39. a) Façades, toiture Matériau, couleur :
Mode de couverture, couleur :
Type de fermeture : Stores Volets
- b) Surface de toiture ou de façade en métal non enduit (par ex. en cuivre ou zinc) supérieure à 50 m²
44. Installations de stockage d'hydrocarbures et autres liquides pouvant polluer les eaux, soumises ou non soumises à autorisation spéciale selon art. 32 OEaux
(cocher aussi la question No 408)
45. a) Ascenseur, monte-charge Electrique Hydraulique
b) Rampe/plate-forme ajustable : Electrique Hydraulique
c) Contenance du réservoir d'huile : litres
d) Escalier / tapis roulant servant au transport de personnes
46. Raccordement TV/radio : Antenne collective Antenne extérieure Antenne intérieure
 Parabole Câble télé-réseau

PARTIE ENERGIE

Isolation thermique (bâtiments, serres, locaux frigorifiques)

Compétence
M ME

48. Qh (MJ/m².an) : Informations complémentaires :
Qhli (MJ/m².an) : Informations complémentaires :
453. a) Qh est inférieur ou égal à Qhli
b) Demande de dérogation Qh est supérieur à Qhli
- Dans tous les cas, joindre le formulaire EN-2a ou EN-2b et le calcul SIA 380/1
Pour les bâtiments neufs, joindre les formulaires EN3 et EN-VD 72**
- Surface de référence énergétique
SRE : Informations complémentaires :
465. Installation de locaux frigorifiques et/ou de congélation EN 6
468. Serres artisanales ou agricoles chauffées EN 7
474. Halles gonflables EN 8
- Installations techniques du bâtiment**
449. Installation de refroidissement, de climatisation ou de pompe à chaleur (PAC) contenant des fluides réfrigérants stables dans l'air (HFC), excepté PACs des villas et des piscines privées 75
450. a) Pompe à chaleur utilisant le sous-sol comme source de chaleur (sondes) 65A
b) Pompe à chaleur utilisant les eaux souterraines comme source de chaleur (pompage) 65B
c) Pompe à chaleur (air/eau ou air/air) à l'intérieur ou à l'extérieur, pour le chauffage ou pour la production d'eau chaude sanitaire (ECS) (Pour nouvelles constructions ou non dispensées d'autorisation de construire selon l'Art.68c RLATC) Annexe
456. Chauffage à bois ou au charbon d'une puissance supérieure à 70 kW, ou chauffage à mazout moyen ou lourd
461. Justificatif de la part minimale d'énergies renouvelables EN-VD 72
462. Installation de chauffage et/ou d'eau chaude sanitaire EN 3
463. Installation de ventilation EN 4
464. Installation de réfrigération / humidification EN 5
466. Installation de production d'électricité par combustible EN 9
475. Résidences secondaires EN 3
- Divers**
470. Installation de chauffage en plein air EN 10
471. Patinoires (RLVLEne, art 53) - Concept énergétique à soumettre à la DGE-DIREN
473. Bâtiments tertiaires et du secteur public de plus de 1000 m²
- justificatif selon SIA 380/4 de la consommation électrique pour l'éclairage EN 12
- justificatif selon SIA 380/4 de la consommation électrique pour la ventilation et la climatisation EN 13
476. Grands consommateurs (consommation électrique >0.5 GWh ou thermique >5 GWh) EN-VD 15
477. Demande de dérogation à la loi sur l'énergie ou à son règlement d'application
- Précisez l'article :

L. SITUATION DE L'OUVRAGE

Annexes

Environnement

101. Situation particulière
 Dans un plan cantonal d'affectation
 Dans un plan cantonal de protection (sauf Lavaux)
- 102.1 Parcelle(s) située(s) partiellement ou entièrement hors des zones à bâtir (zone agricole, viticole, alpestre, aire forestière, zone intermédiaire, zone de verdure, zone spéciale art. 50a LATC, zone agricole spécialisée art. 52a LATC, zone des hameaux, etc.) (répondre aussi à la question N° 12) (*) Oui Non
- 102.2 Travaux situés hors zone à bâtir (si constructions, installations (y compris de chantier), démolitions, changements d'affectation, conduites, fondations, mouvements de terre, accès, dépôts, etc. sont prévus, même partiellement, hors zone à bâtir) (*) Oui Non
- 102.3 Travaux ou changement d'affectation liés à une exploitation agricole 66 A
- 102.4 Travaux ou changement d'affectation non conformes à la destination de la zone "hors zone à bâtir" (sans lien à une exploitation agricole). 66 B
- 102.A. L'ouvrage est protégé par un plan d'affectation ou une décision particulière (DFIRE/MS)
- 102.B. L'ouvrage fait l'objet d'une demande de protection
103. Dans l'aire forestière
104. A moins de 10 m de la lisière légale de la forêt
105. Le projet implique un défrichement de [m²] : Annexe
 (cocher aussi la question No 13A) (joindre la demande d'autorisation de défrichement avec justificatif)
- 106.A. Dans un secteur exposé à des dangers naturels (*) : Oui Non 43 - DN
 Les cartes de danger naturel doivent être consultées sur le [guichet cartographique cantonal](#) (thème dangers naturels)
- Inondations (INO) - Chutes de pierres et blocs (CPB)
 - Laves torrentielles (LTO) - Effondrements (EFF)
 - Glissements de terrain permanents (GPP) - Avalanches (AVA)
 - Glissements de terrain spontanés (GSS)
- IMPORTANT** : En cas de réponse positive à la question ci-dessus, merci de vous rendre sur le site de l'ECA afin de remplir le [formulaire 43 DN](#) pour chaque danger naturel gravitaire affectant la parcelle concernée par le projet de construction. Deux exemplaires du formulaire dûment signé par toutes les parties sont à joindre au dossier de demande de permis de construire
- Les anciens formulaires 43 ne sont plus valides et ne doivent plus être utilisés.**
- 106.B. Dans un site pollué
 (en cas de doute, interroger la commune ou la DGE-DIRNA-GEODE pour les décharges ou la DGE-DIREV-ASS pour les sites industriels et les lieux d'accident)
 Ancienne décharge Site industriel pollué Lieu d'accident
107. Projet portant atteinte à une espèce ou à un milieu digne de protection
 (selon art. 22 de la loi sur la faune du 28 septembre 1989)
108. Projet situé dans un site porté à un inventaire ou classé faune, nature et paysage
110. Dans une région archéologique
111. Construction protégée: A l'inventaire / Monument historique / Protection générale (sauf Lausanne)
 (Pour les ouvrages hors zone à bâtir, voir questions 12 et 102)

Préservation et promotion du parc locatif

Démolition, transformation, rénovation (travaux) et/ou changement d'affectation touchant un bâtiment avec des logements loués existants

Les questions 112.1 à 112.3 ne sont à activer que si l'immeuble existant comprend au moins trois logements qui étaient loués en dernier lieu, même vacants

- 112.1 a) Démolition, transformation et travaux généraux de rénovation supérieurs aux 20 % de la valeur d'assurance incendie (ECA) de l'immeuble ou de la partie touchée par les travaux 53
 b) Changement d'affectation d'un logement existant qui était loué en dernier lieu, avec ou sans travaux Location via une plateforme de type Airbnb uniquement si cette location est prévue plus de 90 jours par année civile et que le logement était jusqu'alors loué de manière standard sur le marché locatif. 53
- 112.2 Rénovation d'un logement « isolé » qui était loué en dernier lieu. 53 B
- 112.3 Rénovation inférieure aux 20 % de la valeur d'assurance incendie (ECA) de l'immeuble ou de la partie de l'immeuble touchée (demande de dispense). 53 C

Reconnaissance de logement d'utilité publique

- 112.4 Procédure de reconnaissance de logements d'utilité publique (LUP) au sens de la loi du 10 mai 2016 sur la préservation et la promotion du parc locatif (LPPPL) 54

Bruit

113. Projet situé dans une zone où les valeurs limites d'immission sont dépassées selon l'art. 31 OPB (rapport acoustique nécessaire) Annexe
114. Construction d'une paroi ou d'une butte antibruit

Protection des eaux		Annexes
115.	Zones S de protection des eaux (autres secteurs, cocher la question N° 36)	<input type="checkbox"/>
116.	Projet situé à moins de 20 m de : <input type="checkbox"/> la rive d'un lac <input type="checkbox"/> d'un cours d'eau à ciel ouvert <input type="checkbox"/> d'un cours d'eau sous voûtage	
Gestion des eaux météoriques (surface de collecte supérieure à 50 m²)		
117.	Déversement des eaux météoriques Directement au cours d'eau ou dans un plan d'eau <input type="checkbox"/> Au cours d'eau, plan d'eau ou au collecteur communal avec rétention (voir la question N° 210) <input type="checkbox"/>	52
118.	Infiltration des eaux météoriques dans le sol Infiltration directe (surface perméable: grille-gazon, gravier, pavés, etc.) <input checked="" type="checkbox"/> Ouvrage d'infiltration <input checked="" type="checkbox"/>	
119.	Déversement dans un collecteur de l'Etat hors traversée de localité	<input type="checkbox"/>
120.	Surface imperméabilisée supérieure à 2000 m² (construction, parking extérieur, accès)	<input type="checkbox"/>
Eaux usées		
121.	Evacuation sans passer par une STEP	<input type="checkbox"/>
122.	Raccordement à un collecteur de l'Etat hors traversée de localité	<input type="checkbox"/>
123.	Raccordement à la fosse à purin	<input type="checkbox"/> 52
Réseaux routier et ferroviaire		
124.	Ouvrage empiétant sur la limite des constructions d'une route cantonale (hors traversée de localité)	<input type="checkbox"/> 62
125.	Accès sur une route cantonale ou aménagement en bordure de celle-ci	<input type="checkbox"/>
126.	A moins de 50 m de l'axe d'une route nationale	<input type="checkbox"/>
127.	A moins de 50 m d'une ligne ferroviaire ou jouxtant le domaine ferroviaire (l'accord de l'entreprise ferroviaire n'a pas été délivré ou la démarche est en cours selon art. 18m LCdF)	<input type="checkbox"/> Annexe
128.	Projet de réaménagement routier de peu d'importance réalisé dans le gabarit existant	<input type="checkbox"/>
M. INDUSTRIE, ARTISANAT, COMMERCE, SERVICES		
Locaux occupant des travailleurs		
150.	a) Entreprise industrielle au sens de l'art. 5 LTr <input type="checkbox"/> 43, 51, 64 b) Entreprise artisanale susceptible d'occuper dans un avenir prévisible au moins 6 personnes pour de la production en série <input type="checkbox"/> 43, 51, 64	
151.	Entreprise assimilée aux industrielles et artisanales (art.1 OLT4)	<input type="checkbox"/> 43, 51, 64
152.	Toute autre entreprise occupant du personnel et pouvant soumettre facultativement ses plans à la Direction générale de l'emploi et du marché du travail	<input type="checkbox"/> 51
Environnement		
153.	Places de transbordement des marchandises et centres de distribution disposant d'une surface de stockage > 20 000 m² ou d'un volume de stockage > 120 000 m³ (EIE)	<input type="checkbox"/> 64
154.	Installations de production d'énergie (EIE) <input type="checkbox"/> Extraction de pétrole, gaz naturel ou charbon <input type="checkbox"/> Raffinerie de pétrole <input type="checkbox"/> Installation géothermique (plus de 5 MWh) <input type="checkbox"/> Installation thermique (plus de 100 MWh) <input type="checkbox"/> Usine à gaz, cokerie, liquéfaction du charbon	43, 64
Commerces, services, bâtiments élevés, particularités architecturales		
155.	Surface et/ou bâtiments administratifs et/ou commerciaux	<input type="checkbox"/> 43
156.	Bâtiments de plus de 30m de hauteur totale	<input type="checkbox"/> 43
157.	Grands magasins, centres commerciaux Surface consacrée à l'alimentation [m²]: Surface de vente effective (sans les entrepôts et les parkings) <input type="checkbox"/> Inférieure à 2000 m² <input type="checkbox"/> De 2000 à 5000 m² <input type="checkbox"/> Supérieure à 5000 m² (EIE) <input type="checkbox"/> Un plan de quartier a été établi car la surface de vente est supérieure à 2000 m²	<input type="checkbox"/> 43
170.	Bâtiment avec cour intérieure et/ou bâtiment avec façade double peau	<input type="checkbox"/> 43

Métaux et machines

158. Métaux et machines 43, 64
 Acieries (EIE) Vieux métaux (EIE)
 Aluminium (EIE) Métaux non ferreux (EIE)

Bois

Annexes

159. Bois et traitement du bois 43, 64
 Panneaux d'agglomérés (EIE) Plus de 50'000 t/an de cellulose (EIE)

Chimie

160. Produits chimiques, pétroliers, phytosanitaires, engrais 43, 64
 Fabriques d'explosifs et de munitions (EIE) Stockage de plus de 1000 t (EIE)
 Transformation (> de 5000 m² ou 10'000 t/an)(EIE) Synthèse de produits
161. Produits pharmaceutiques et vétérinaires, pharmacies et drogueries, fabriques et commerce en gros de médicaments, de sérums et de vaccins 43, 64
162. Produits plastiques ou en caoutchouc 43, 64

Alimentation

163. Produits alimentaires 43
 164. Produits agro-alimentaires 43, 64

Autres matériaux

165. Arts graphiques 43, 64
 166. Produits pour l'aménagement de la maison et du logement 43, 64
 167. Produits, appareils, instruments mécaniques et électroniques 43, 64
 168. Textiles, habillement, cuir 43, 64
 169. Matériaux de construction (ex peinture, bitume, briques, tuiles, isolants, etc.) 43, 64
 Cimenteries (EIE) Verreries (plus de 30'000 t/an) (EIE)

N. GENIE CIVIL, DECHETS, SURV. DES OUVRAGES, STEP

Terrassements, dépôts d'excavation et décharges

200. Terrassements, excavations ou remblais impliquant un mouvement de matériaux de plus de 5000 m³ ou couvrant une superficie de plus de 5000 m², mais inférieur à 50'000 m²
207. Le projet a des emprises (temporaires et définitives) sur les sols de plus de 5'000 m² ou, pour les conduites, de plus de 1'000 mètres linéaires ? Concept de gestion des sols
201. Dépôts d'excavation impliquant un apport de terre
 De 50'000 à 500'000 m³ De plus de 500'000 m³ (EIE)
202. Décharges contrôlées pour matériaux inertes, résidus stabilisés, décharges bioactives (EIE)

Installations de collecte, de tri, de conditionnement, de recyclage, de valorisation, d'incinération ou de traitement des déchets

203. Déchetteries ou postes de collecte des déchets
204. Installations de traitement des déchets 43
 Inférieur ou égal à 1000 t/an Capacité supérieure à 1000 t/an (EIE)
205. Déchiqueteurs de voitures (EIE)
206. Construction ou modification de stations d'épuration collectives ou d'équipements de traitement des boues d'épuration 51

Surveillance des ouvrages de retenue

210. Ouvrages d'accumulation
- Volume maximum d'accumulation > 100 m³
- Retenue au dessus du terrain naturel
- Volume d'eau permanent m³ :

O. AGRICULTURE, ANIMAUX

Annexes

250.	Bâtiments d'exploitations agricoles sans animaux, hangars agricoles	<input type="checkbox"/>	43
251.	Bâtiments d'exploitations agricoles avec animaux	<input type="checkbox"/>	43, 52
252.	Exploitations intensives d'élevages ou d'engraissement <input type="checkbox"/> Plus de 125 UGB (<i>hors étables d'alpage</i>) (EIE)	<input type="checkbox"/>	43, 52
253.	Manèges, boxes à chevaux. (<i>Si moins de 5 chevaux, QP 52 pas nécessaire</i>)	<input type="checkbox"/>	43, 52
254.	Elevages et pensions d'animaux domestiques Type d'animaux :	<input type="checkbox"/>	
255.	Fosses à purin	<input type="checkbox"/>	52
256.	Fumières	<input type="checkbox"/>	52
257.	Silos à fourrage	<input type="checkbox"/>	43
258.	Installations de biogaz.	<input type="checkbox"/>	43
259.	Abattoirs, centres d'équarrissage, de collecte, de stockage, d'incinération de déchets carnés, boucheries en gros <input type="checkbox"/> Capacité jusqu'à 5000 t/an <input type="checkbox"/> Capacité supérieure à 5000 t/an (EIE)		43, 64

P. EDUCATION, SANTE, SOCIAL

Etablissements scolaires et sanitaires, centres d'accueil

300.	Bâtiments et établissements de l'enseignement obligatoire public	<input type="checkbox"/>	21, 43
301.	Ecoles paramédicales	<input type="checkbox"/>	43, 64
302.	Etablissements sanitaires avec lits ou ambulatoires (par ex hôpitaux, CTR ..)	<input type="checkbox"/>	43, 64
303.	Etablissements pour mineurs	<input type="checkbox"/>	43, 64
304.	Etablissements pour personnes handicapées ou en difficultés sociales (Etablissements socio-éducatifs - ESE)	<input type="checkbox"/>	43, 64
305.	Etablissements pour personnes âgées ou adultes en difficultés psycho-sociales (Etablissement médico-social - EMS, Etablissement psycho-social médicalisé - EPSM, Pension Psycho-Sociale - PPS, Home non médicalisé - HNM)	<input type="checkbox"/>	43, 64, 73
306.	Autres établissements d'accueil ou à caractère scolaire	<input type="checkbox"/>	43, 64

Laboratoires et cabinets

307.	Laboratoires d'analyses médicales ou de prothèses dentaires	<input type="checkbox"/>	43, 64
308.	Cabinets et instituts de physiothérapie	<input type="checkbox"/>	43
309.	Cabinets et cliniques vétérinaires	<input type="checkbox"/>	43, 64
310.	Laboratoires d'analyses vétérinaires	<input type="checkbox"/>	43, 64
312.	Cabinets médicaux avec plus de 3 médecins	<input type="checkbox"/>	43

Cimetières

311.	Cimetières, caveaux funéraires, crématoires	<input type="checkbox"/>	43
------	---	--------------------------	----

Q. SPORT, LOISIRS, CAMPINGS, DORTOIRS

Sport

340.	Equipements sportifs (scolaire ou non scolaires)	<input type="checkbox"/>	
350.	Stades comprenant des tribunes fixes pour plus de 20'000 spectateurs (EIE)	<input type="checkbox"/>	
351.	Pistes pour véhicules motorisés destinées à des manifestations sportives (EIE)	<input type="checkbox"/>	
352.	Installations de sports d'hiver impliquant des modifications de terrain > 5'000 m ² (EIE)	<input type="checkbox"/>	
353.	Canons à neige dont la surface destinée à être enneigée > 50'000 m ² (EIE)	<input type="checkbox"/>	
354.	Terrains de golf de 9 trous et plus (EIE)	<input type="checkbox"/>	
355.	Stands de tir <input type="checkbox"/> Stands de tir (cas général) <input type="checkbox"/> A 300 m avec plus de 15 cibles (EIE)		

356.	Piscine, jacuzzi, spa et tout autre bassin public ou à l'usage de plus d'une famille <input type="checkbox"/> eau non chauffée		32
	<input type="checkbox"/> eau chauffée : bassin extérieur de moins de 200 m ²		32, EN-VD11
	<input type="checkbox"/> eau chauffée : bassin extérieur de plus de 200 m ²		32, EN-VD11, Concept énergétique
	<input type="checkbox"/> eau chauffée : bassin intérieur quelle que soit la surface		32, EN-VD11, Concept énergétique
357.	Piscine, jacuzzi, spa et tout autre bassin à l'usage d'une seule famille <input type="checkbox"/> eau non chauffée		EN-VD11
	<input type="checkbox"/> eau chauffée : bassin extérieur de moins de 200 m ²		EN-VD11, Concept énergétique
	<input type="checkbox"/> eau chauffée : bassin extérieur de plus de 200 m ²		EN-VD11, Concept énergétique
	<input type="checkbox"/> eau chauffée : bassin intérieur quelle que soit la surface		EN-VD11, Concept énergétique

Loisirs, campings, dortoirs

358.	Bâtiments et locaux destinés à recevoir un grand nombre de personnes	<input type="checkbox"/>	43, 64
359.	Hôtellerie, restauration : établissements soumis à licences de café-restaurant, de café-bar, tea-room, bar à café, discothèque, night-club, buvette, etc...	<input type="checkbox"/>	11, 43, 64
359bis	Création, transformation, changement d'affectation d'un salon de prostitution	<input type="checkbox"/>	11B, 43
360.	Parcs d'attraction de plus de 75'000 m ² ou pour plus de 4000 visiteurs par jour (EIE)	<input type="checkbox"/>	
361.	Téléphériques, téléskis et autres installations de transport à câbles Coordonnées géographiques - (joindre le préavis du Concordat des téléskis) départ : / arrivée : /	<input type="checkbox"/>	Annexe
362.	Ascenseurs inclinés, monorails servant au transport de personnes	<input type="checkbox"/>	
363.	Dortoirs de chantier, logements de personnel par l'employeur	<input type="checkbox"/>	43
364.	Campings, caravanings résidentiels	<input type="checkbox"/>	43
365.	Places de jeux	<input type="checkbox"/>	

R. RISQUES, DANGERS PARTICULIERS

Trafic aérien / Véhicules à moteur

400.	Ouvrages supérieurs à 25 m (60 m en zone fortement peuplée) ou aux abords d'un aéroport Lien pour l'enregistrement par le propriétaire et des informations supplémentaires : lien	<input type="checkbox"/>	Annexe
401.	a) Aménagement, extension et modification de parking de plus de 50 places de parcs (y compris les places déjà existantes)	<input type="checkbox"/>	Annexe
401.	b) Garages et bâtiments avec parking de plus de 40 places (intérieur, souterrain ou en toiture)	<input type="checkbox"/>	43
402.	Parcs de stationnement pour plus de 500 voitures (EIE) (terrain ou bâtiment)	<input type="checkbox"/>	64
403.	Places de lavage pour véhicules.	<input type="checkbox"/>	64
404.	Garages professionnels	<input type="checkbox"/>	43, 64
405.	Dépôts de véhicules à moteur avec ou sans plaques de contrôle	<input type="checkbox"/>	64

Incendie, explosion, pollution

406.	Matières solides, liquides et gazeuses présentant un danger (incendie, explosion, pollution, intoxication etc.) <input type="checkbox"/> Plus de 50'000 m ³ charbon (EIE) <input type="checkbox"/> Plus de 5000 m ³ liquide ou 50'000 m ³ gaz (EIE) <input type="checkbox"/> Débit massique gaz non épurés dépassant les limites OPair (EIE)		43, 64
408.	Installations de stockage d'hydrocarbures et autres liquides pouvant polluer les eaux	<input type="checkbox"/>	63
409.	Traitements de surface (ex. galvanoplastie, métaux)	<input type="checkbox"/>	43, 64
410.	Entreprises de nettoyage	<input type="checkbox"/>	43, 64
411.	Traitement, pré-traitement et rejet d'eaux usées non ménagères (eaux de refroidissement, de fabrication, de lavage)	<input type="checkbox"/>	64

Rayonnement

412.	a) Equipements de téléphonie mobile (mât, antenne, cabine, etc.), stations émettrices pour la radiodiffusion et autres applications de radiocommunication, stations électriques de transformation (joindre le calcul des évaluations du rayonnement non ionisant) Installation nouvelle <input type="checkbox"/> Modification d'installation existante <input type="checkbox"/>		Annexe
	b) Installation d'antenne sur pylône électrique ou dans une installation haute tension (HT) (à cocher si l'antenne se trouve sur une infrastructure électrique HT) <input type="checkbox"/>		EST1 TD7
414.	Equipements fixes de transmission (signaux, images ou son) d'une puissance supérieure à 500 kW (EIE) <input type="checkbox"/>		

Substances, produits et déchets spéciaux		Annexes
416.	Entreprises avec substances, produits et déchets spéciaux <input type="checkbox"/> Plus de 1000 t de déchets spéciaux liquides (EIE) <input type="checkbox"/> Plus de 5000 t de déchets spéciaux solides ou boueux (EIE) <input type="checkbox"/> Extraction ou transformation de matériaux avec amiante (EIE)	<input type="checkbox"/>
417.	Entreprises avec micro-organismes	<input type="checkbox"/>
418.	Entreprises ou installations assujetties à l'OPAM (joindre le rapport succinct OPAM, Ordonnance fédérale sur la protection contre les accidents majeurs)	<input type="checkbox"/> Annexe

S. EQUIPEMENTS, INSTALLATIONS

Abri de protection civile (pour les constructions nouvelles comportant de l'habitation)

454.	Construction d'un abri PCi	<input type="checkbox"/>	46
455.	Dispense de construction d'un abri PCi	<input checked="" type="checkbox"/>	45

T. ETUDE D'IMPACT SUR L'ENVIRONNEMENT (EIE)

500.	L'installation est soumise à étude d'impact sur l'environnement (EIE) (cocher aussi la question No 15 et joindre le rapport d'impact) L'installation a fait l'objet d'une étude d'impact en première étape (plan partiel d'affectation communal de quartier, d'affectation cantonal, demande d'autorisation préalable d'implantation)	<input type="checkbox"/>	Annexe
------	--	--------------------------	--------

G. ANNEXES

90.	a) Plans Plan de situation (échelle 1:500, 1:1000 ou 1:2000) établi par un géomètre breveté ou éventuellement extrait cadastral si le dossier répond à la condition de l'art.69 al 1 bis de la RLATC (*) Plans des sous-sols, rez-de-chaussée, étages et combles, avec destination de tous les locaux et indication des mesures de prévention contre l'incendie (échelle 1/100 ou 1/50) Plans des aménagements extérieurs, avec tracé précis du raccordement au réseau routier Plans des canalisations d'eau et égouts (eaux claires et eaux usées) Coupes nécessaires à la compréhension du projet, avec profils du terrain naturel et aménagé Dessins de toutes les façades En cas de locaux liés à la législation alimentaire, des plans précis de ces locaux doivent être fournis selon les exigences présentes sur le site de l'office de la consommation.				
90.	b) Nombre d'exemplaires des plans (IMPORTANT : Saisir des nombres entiers p/ex 2,4,5 .) Nombre d'exemplaires pour la commune : Nombre d'exemplaires pour la CAMAC : Nombre total d'exemplaires remis par le mandataire :				
91.	Documents Questionnaire général complet (*) (demande d'autorisations spéciales cantonales, signatures et décision de la commune) Procuration remise au mandataire Etablie par : <input type="checkbox"/> Propriétaire <input type="checkbox"/> Promettant acquéreur <input type="checkbox"/> Maître de l'ouvrage Descriptif du projet, rapport technique (pour les projets importants) Rapport de conformité aux dispositions applicables à l'utilisation rationnelle et aux économies d'énergie, ainsi qu'aux énergies renouvelables (justificatif selon SIA 380/1) Documents renseignant sur le bruit extérieur, l'affectation des locaux, les éléments extérieurs et de séparation des locaux à usage sensible au bruit Demande d'autorisation de défrichement justificatif (art. 69 al. 13 RATC) et (art. 6 RVLFor) Copie de l'autorisation fédérale pour l'augmentation des effectifs d'animaux Approbation des plans par les CFF ou la société exploitant le chemin de fer privé, lettre jointe en annexe (art. 18m LCdF) Preuve de la démarche en cours auprès des CFF ou la société exploitant le chemin de fer privé, jointe en annexe (art. 18 LCdF) Calcul des évaluations du rayonnement non ionisant Formulaire CNA/SUVA, générateurs et récipients de vapeur et sous pression Rapport d'impact sur l'environnement (EIE) Rapport succinct OPAM (Ordonnance fédérale sur la protection contre les accidents majeurs) Rapport amiante + la preuve de dépôt du rapport (sous format papier et sous format électronique) Concept de gestion des sols Plan schématique d'évacuation des eaux claires Attestation du respect des exigences de protection contre le bruit	Comm.	CAMAC	Fourni	
92.	Préavis / Attestation d'un professionnel qualifié Proposition de degré de sensibilité au bruit du constructeur et préavis du DGE-DIREN Préavis du Concordat des téleskis Risque de pollution de l'air (fumoirs à viande, torrificateurs de café, séchoirs à fourrage, etc.) Moteurs stationnaires à combustion et turbines à gaz				

BLOC-NOTES

1. Mandataire :
2. Commune :
3. CAMAC :

SIGNATURES

SIGNATURES DES PARTIES PRENANTES

Les soussignés déclarent avoir fourni les indications de ce formulaire et de ses annexes au plus près de leur conscience et répondent de leur exactitude.

Lieu et date :

Nyon, 29.01.25

Propriétaire(s) :



Prom. acquéreur(s) :

Droit distinct - permanent :

archit|coretra|ecture
Auteur des plans
route de st-cergue 31 | 1260 nyon | +41 22 369 30 69
info@coretra.ch | www.coretra.ch

Destinataire des factures (*) (publication FAO, émoluments, frais de traitement du dossier par le canton)

Une fois la facture envoyée, une taxe de 30.-- Fr. sera perçue pour toute modification d'adresse du destinataire des factures.

Nom (*) :	ERARD	Prénom :	JACQUES
Raison sociale :		Tél. :	
Adresse (*) :	Ch. du Perreret 2	E-mail :	
N° postal (*) :	1270	Localité (*) :	TRELEX

Lieu, date et signature (*) :

23.01.25 

Le destinataire des factures ne peut être que le propriétaire, promettant-acquéreur, bénéficiaire d'un DDP ou l'auteur des plans. Par sa signature, il s'engage à payer les frais de publications et les émoluments qui sont dus quelle que soit l'issue de la mise à l'enquête et de la délivrance du permis de construire par la commune. Tous les signataires sont solidaires pour le règlement des factures.

EXAMEN DU DOSSIER PAR L'AUTORITE COMMUNALE

Ouverture d'une enquête publique de 30 jours. Publication de l'avis d'enquête dans la FAO

L'enquête publique de 30 jours est ouverte du

10 janvier au 10 mai 2025

Conformément à l'art. 111 LATC, octroi d'une dispense d'enquête publique le :

Responsable du dossier (*) :

Tél. (*) :

Fax :

Le collaborateur soussigné déclare avoir contrôlé tous les éléments de ce formulaire ainsi que ses annexes et atteste que ce dossier est complet et conforme aux exigences légales et réglementaires.

Sceau et signatures :

PUBLICATION DE L'AVIS D'ENQUETE ET DELAIS DE RECEPTION DES DOSSIERS

- Vérifier qu'une FAO est prévue à la date souhaitée (attention aux numéros doubles dus aux jours fériés et aux délais spéciaux)
- La publication dans le journal local et l'affichage au pilier public sont effectués par la commune.
- Pour la FAO du mardi : la CAMAC doit avoir reçu le dossier informatique par le biais de la commune au plus tard le jeudi précédent à 16h00.
- Pour la FAO du vendredi : la CAMAC doit avoir reçu le dossier informatique par le biais de la commune au plus tard le mardi précédent à 16h00.

Résultat de l'enquête publique

Le délai d'enquête expiré, les oppositions et/ou les observations éventuelles sont immédiatement communiquées à la CAMAC pour transmission aux départements intéressés (art. 113 LATC).

Nous sommes à votre service, n'hésitez pas à prendre contact !

DITS CAMAC

Avenue de l'Université 5, 1014 Lausanne, tél. 021/316.70.21, email info.camac@vd.ch

Demande de permis de construire (P) - 238983**Listes de tous les acteurs de l'avis d'enquête****Propriétaires (propriétaires n° 1 à 5)**

Nom, Prénom :	ERARD FRANCOIS & JACQUES	RAISON SOCIALE :	
Adresse :	Ch. du Perreret 2		
Tél. :		E-mail :	
NPA :	1270	LOCALITE :	TRELEX

Auteur des plans (personne physique selon art. 72 RATC)

Nom, Prénom :	BOSCARDIN FLAVIO	RAISON SOCIALE :	CORETRA SA
Adresse :	Rte de St-Cergue 311		
Tél. :	022 369 30 69	E-mail :	info@coretra.ch
NPA :	1260	LOCALITE :	NYON

Demande de permis de construire (P) - 238983

POUR IMPRIMER TOUTES LES FICHES BÂTIMENTS : Onglet "Annexes, QP"

Si le projet comporte plusieurs bâtiments, veuillez en remplir une par bâtiment. Les bâtiments devront être numérotés ou identifiés clairement

Fiche bâtiment [1]

- B1 Type de travaux [\(aide\)](#) (*) : Bâtiment démolit
Lorsque le type de travaux correspond à une transformation, il est nécessaire de décrire la transformation à l'aide d'un ou plusieurs caractères ci-après :
- Assainissement énergétique Assainissement système de chauffage Transformations / rénovations intérieures
 Changement d'affectation Agrandissement chauffé Agrandissement non chauffé
 Installation solaire thermique Installation solaire photovoltaïque Autres travaux de transformation
- B2 N° de parcelle (*) : 276
- B3 N° ECA : 348
En cas de transformation ou de démolition, le numéro ECA est obligatoire.
- B4 Rue/lieu (*) : ch. du Perreret 2
- B5 Dénomination du bâtiment : villa
- B6 Nombre d'entrées avec adresse : 1

CARACTERISTIQUES DU BATIMENT

- B7 Catégorie de bâtiment (*) : Maison individuelle à un logement
Classe : Maisons individuelles
- B8 Surface au sol du bâtiment [m²] : 140
- B9 Surface brute utile des planchers [m²] : 140
- B10 Surface brute des planchers pour le logement [m²] : 140 Pour les activités [m²] : 0
- B11 Cube SIA [m³] : 980
- B12 Nombre de niveaux total (y c. sous-sols et demi-niveaux) : 2
- B13 Nombre total de logements après travaux (*) : 0
Nb 1 pce : Nb 2 pce : Nb 3 pce :
Nb 4 pce : Nb 5 pce : Nb 6 pce ou plus :
- B14 Bâtiment transformé (*) : les travaux modifient-ils le nombre ou la taille des logements :

CARACTERES ENERGETIQUES POUR LE SYSTEME DE CHAUFFAGEAide pour la saisie: [lien](#)

- B15 Générateur(s) de chaleur pour le système de chauffage (*) :

Principal: Chaudière standard pour un seul bâtiment

Secondaire:

Puissance du générateur de chaleur principal [KW] :

- B16 Source(s) d'énergie utilisée(s) pour le système de chauffage (*) :

Pour générateur principal: Mazout

Pour générateur secondaire:

- B17a Générateur(s) de chaleur pour la production d'eau chaude sanitaire (*) :

Principal: Chaudière standard

Secondaire:

- B17b Source(s) d'énergie utilisée(s) pour la production d'eau chaude sanitaire (*) :

Pour générateur principal: Mazout

Pour générateur secondaire:

- B18 La construction a eu lieu avant le 1er janvier 1991 (date du permis de construire) : Oui Non

Amiante dans les bâtiments transformés ou démolis (dès le 1er mars 2011)

Pour tous les cas où la construction a eu lieu avant le 1er janvier 1991 (date du permis de construire) nous vous prions de :

- faire établir un diagnostic amiante (le diagnostic peut aussi être dans certaines occasions de type « utilisation normale ») par un diagnostiqueur inscrit sur la liste des diagnostiqueurs amiante du Forum Amiante Suisse (FACH) ([lien](#))
- déposer le rapport de diagnostic amiante au format PDF sur [la plateforme GDA](#) (Attention : le rapport sous forme électronique doit être signé)
- joindre à la demande de permis de construire 2 exemplaires papier du rapport de diagnostic amiante, ainsi que la version pdf.

- B19 Bâtiment d'habitation avec une seule petite activité administrative et/ou commerciale au rez-de-chaussée accueillant au maximum 50 personnes Oui

AUTRES INFORMATIONS SUR LE BATIMENT

39. a) Façades, toiture Matériau, couleur :
Mode de couverture, couleur :
Type de fermeture : Stores Volets
- b) Surface de toiture ou de façade en métal non enduit (par ex. en cuivre ou zinc) supérieure à 50 m²
44. Installations de stockage d'hydrocarbures et autres liquides pouvant polluer les eaux, soumises ou non soumises à autorisation spéciale selon art. 32 OEaux (cocher aussi la question No 408)
45. a) Ascenseur, monte-charge: Electrique Hydraulique b) Rampe/plate-forme ajustable: Electrique Hydraulique
c) Contenance du réservoir d'huile : litres d) Escalier / tapis roulant servant au transport de personnes
46. Raccordement TV/radio : Antenne collective Antenne extérieure Antenne intérieure
 Parabole Câble télé-réseau

PARTIE ENERGIE

Isolation thermique (bâtiments, serres, locaux frigorifiques)

- | | | Compétence | |
|--|--|------------|---|
| | | M | ME |
| 48. | Qh (MJ/m ² .an) : Informations complémentaires :
Qhli (MJ/m ² an) : Informations complémentaires : | | |
| 453. | a) Qh est inférieur ou égal à Qhli <input type="checkbox"/>
b) Demande de dérogation Qh est supérieur à Qhli <input type="checkbox"/> | | |
| Dans tous les cas, joindre le formulaire EN-VD-2a ou EN-VD-2b et le calcul SIA 380/1. Pour les bâtiments neufs, joindre les formulaires EN-VD-3 et EN-VD-72 | | | |
| Surface de référence énergétique | | | |
| SRE : Informations complémentaires : | | | |
| 465. | Installation de locaux frigorifiques et/ou de congélation <input type="checkbox"/> | | EN 6 |
| 468. | Serres artisanales ou agricoles chauffées <input type="checkbox"/> | | EN 7 |
| 474. | Halles gonflables <input type="checkbox"/> | | EN 8 |
| Installations techniques du bâtiment | | | |
| 449. | Installation de refroidissement, de climatisation ou de pompe à chaleur (PAC) contenant des fluides réfrigérants stables dans l'air (HFC), excepté PACs des villas et des piscines privées <input type="checkbox"/> | | 75 |
| 450. | a) Pompe à chaleur utilisant le sous-sol comme source de chaleur (sondes) <input type="checkbox"/>
b) Pompe à chaleur utilisant les eaux souterraines comme source de chaleur (pompage) <input type="checkbox"/>
c) Pompe à chaleur (air/eau ou air/air) à l'intérieur ou à l'extérieur, pour le chauffage ou pour la production d'eau chaude sanitaire (ECS) (Pour nouvelles constructions ou non dispensées d'autorisation de construire selon l'Art 68c RLATC) <input type="checkbox"/>
- Avec fonction de climatisation (pompe à chaleur réversible) <input type="checkbox"/>
- Se trouvant à une altitude supérieure à 1000m <input type="checkbox"/> | | 65A
65B
Annexe
EN-VD-5
Annexe |
| 456. | Chauffage à bois ou au charbon d'une puissance supérieure à 70 kW, ou chauffage à mazout moyen ou lourd <input type="checkbox"/> | | |
| 461. | Justificatif de la part minimale d'énergies renouvelables <input type="checkbox"/> | | EN-VD-72 |
| 462. | Installation de chauffage et/ou d'eau chaude sanitaire <input type="checkbox"/> | | EN-VD-3 |
| 463. | Installation de ventilation <input type="checkbox"/> | | EN-VD-4 |
| 464. | Installation de réfrigération / humidification <input type="checkbox"/> | | EN-VD-5 |
| 466. | Installation de production d'électricité par combustible <input type="checkbox"/> | | EN 9 |
| 475. | Résidences secondaires <input type="checkbox"/> | | EN-VD-3 |
| Divers | | | |
| 470. | Installation de chauffage en plein air <input type="checkbox"/> | | EN-VD-10 |
| 471. | Patinoires (RLVLEne, art 53) - Concept énergétique à soumettre à la DGE-DIREN <input type="checkbox"/> | | |
| 473. | Bâtiments tertiaires et du secteur public de plus de 1000 m ²
- justificatif selon SIA 380/4 de la consommation électrique pour l'éclairage <input type="checkbox"/>
- justificatif selon SIA 380/4 de la consommation électrique pour la ventilation et la climatisation <input type="checkbox"/> | | EN 12
EN 13 |
| 476. | Grands consommateurs (consommation électrique >0.5 GWh ou thermique >5 GWh) <input type="checkbox"/> | | EN-VD-15 |
| 477. | Demande de dérogation à la loi sur l'énergie ou à son règlement d'application <input type="checkbox"/>
Précisez l'article : | | |

Vous trouverez plus de renseignements sur les formulaires 'Energie', sur le site de la [DIREN](#)

Demande de permis de construire (P) - 238983

POUR IMPRIMER TOUTES LES FICHES BÂTIMENTS : Onglet "Annexes, QP"

Si le projet comporte plusieurs bâtiments, veuillez en remplir une par bâtiment. Les bâtiments devront être numérotés ou identifiés clairement

Fiche bâtiment [2]

- B1 Type de travaux [\(aide\)](#) (*) : Nouveau bâtiment
Lorsque le type de travaux correspond à une transformation, il est nécessaire de décrire la transformation à l'aide d'un ou plusieurs caractères ci-après :
- Assainissement énergétique Assainissement système de chauffage Transformations / rénovations intérieures
 Changement d'affectation Agrandissement chauffé Agrandissement non chauffé
 Installation solaire thermique Installation solaire photovoltaïque Autres travaux de transformation
- B2 N° de parcelle (*) : 276
- B3 N° ECA :
En cas de transformation ou de démolition, le numéro ECA est obligatoire.
- B4 Rue/lieu (*) : ch. du Perreret 2
- B5 Dénomination du bâtiment : villa 1
- B6 Nombre d'entrées avec adresse : 1

CARACTERISTIQUES DU BÂTIMENT

- B7 Catégorie de bâtiment (*) : Maison individuelle à un logement
Classe : Maisons individuelles
- B8 Surface au sol du bâtiment [m²] : 93
- B9 Surface brute utile des planchers [m²] : 176
- B10 Surface brute des planchers pour le logement [m²] : 176 Pour les activités [m²] : 0
- B11 Cube SIA [m³] : 990
- B12 Nombre de niveaux total (y c. sous-sols et demi-niveaux) : 3
- B13 Nombre total de logements après travaux (*) : 1
Nb 1 pce : Nb 2 pce : Nb 3 pce :
Nb 4 pce : 1 Nb 5 pce : Nb 6 pce ou plus :
- B14 Bâtiment transformé (*) : les travaux modifient-ils le nombre ou la taille des logements :

CARACTERES ENERGETIQUES POUR LE SYSTEME DE CHAUFFAGE

Aide pour la saisie: [lien](#)

- B15 Générateur(s) de chaleur pour le système de chauffage (*) :
Principal: Pompe à chaleur PAC pour un seul bâtiment
Secondaire:
Puissance du générateur de chaleur principal [KW] :
- B16 Source(s) d'énergie utilisée(s) pour le système de chauffage (*) :
Pour générateur principal: Air
Pour générateur secondaire:
- B17a Générateur(s) de chaleur pour la production d'eau chaude sanitaire (*) :
Principal: Pompe à chaleur PAC
Secondaire:
- B17b Source(s) d'énergie utilisée(s) pour la production d'eau chaude sanitaire (*) :
Pour générateur principal: Air
Pour générateur secondaire:
- B18 La construction a eu lieu avant le 1er janvier 1991 (date du permis de construire) : Oui Non

Amiante dans les bâtiments transformés ou démolis (dès le 1er mars 2011)

Pour tous les cas où la construction a eu lieu avant le 1er janvier 1991 (date du permis de construire) nous vous prions de :

- faire établir un diagnostic amiante (le diagnostic peut aussi être dans certaines occasions de type « utilisation normale ») par un diagnostiqueur inscrit sur la liste des diagnostiqueurs amiante du Forum Amiante Suisse (FACH) ([lien](#))
- déposer le rapport de diagnostic amiante au format PDF sur [la plateforme GDA](#) (Attention : le rapport sous forme électronique doit être signé)
- joindre à la demande de permis de construire 2 exemplaires papier du rapport de diagnostic amiante, ainsi que la version pdf.

- B19 Bâtiment d'habitation avec une seule petite activité administrative et/ou commerciale au rez-de-chaussée accueillant au maximum 50 personnes Oui

AUTRES INFORMATIONS SUR LE BATIMENT

39. a) Façades, toiture Matériau, couleur :
bardage bois prégrisé.
Mode de couverture, couleur :
à définir
- Type de fermeture : Stores Volets
- b) Surface de toiture ou de façade en métal non enduit (par ex. en cuivre ou zinc) supérieure à 50 m²
44. Installations de stockage d'hydrocarbures et autres liquides pouvant polluer les eaux, soumises ou non soumises à autorisation spéciale selon art. 32 OEaux
(cocher aussi la question No 408)
45. a) Ascenseur, monte-charge: Electrique Hydraulique b) Rampe/plate-forme ajustable: Electrique Hydraulique
- c) Contenance du réservoir d'huile : litres d) Escalier / tapis roulant servant au transport de personnes
46. Raccordement TV/radio : Antenne collective Antenne extérieure Antenne intérieure
- Parabole Câble télé-réseau

PARTIE ENERGIE

Isolation thermique (bâtiments, serres, locaux frigorifiques)

Isolation thermique

Compétence

M ME

48. Qh (MJ/m² an) : Informations complémentaires :
Qhli (MJ/m² an) : Informations complémentaires :
453. a) Qh est inférieur ou égal à Qhli
b) Demande de dérogation Qh est supérieur à Qhli
- Dans tous les cas, joindre le formulaire EN-VD-2a ou EN-VD-2b et le calcul SIA 380/1. Pour les bâtiments neufs, joindre les formulaires EN-VD-3 et EN-VD-72**
- Surface de référence énergétique
- SRE : Informations complémentaires :
465. Installation de locaux frigorifiques et/ou de congélation EN 6
468. Serres artisanales ou agricoles chauffées EN 7
474. Halles gonflables EN 8
- Installations techniques du bâtiment**
449. Installation de refroidissement, de climatisation ou de pompe à chaleur (PAC) contenant des fluides réfrigérants stables dans l'air (HFC), excepté PACs des villas et des piscines privées 75
450. a) Pompe à chaleur utilisant le sous-sol comme source de chaleur (sondes) 65A
b) Pompe à chaleur utilisant les eaux souterraines comme source de chaleur (pompage) 65B
c) Pompe à chaleur (air/eau ou air/air) à l'intérieur ou à l'extérieur, pour le chauffage ou pour la production d'eau chaude sanitaire Annexe
(ECS) (Pour nouvelles constructions ou non dispensées d'autorisation de construire selon l'Art 68c RLATC)
- Avec fonction de climatisation (pompe à chaleur réversible) EN-VD-5
- Se trouvant à une altitude supérieure à 1000m Annexe
456. Chauffage à bois ou au charbon d'une puissance supérieure à 70 kW, ou chauffage à mazout moyen ou lourd
461. Justificatif de la part minimale d'énergies renouvelables EN-VD-72
462. Installation de chauffage et/ou d'eau chaude sanitaire EN-VD-3
463. Installation de ventilation EN-VD-4
464. Installation de réfrigération / humidification EN-VD-5
466. Installation de production d'électricité par combustible EN 9
475. Résidences secondaires EN-VD-3
- Divers**
470. Installation de chauffage en plein air EN-VD-10
471. Patinoires (RLVLEne, art 53) - Concept énergétique à soumettre à la DGE-DIREN
473. Bâtiments tertiaires et du secteur public de plus de 1000 m²
- justificatif selon SIA 380/4 de la consommation électrique pour l'éclairage EN 12
- justificatif selon SIA 380/4 de la consommation électrique pour la ventilation et la climatisation EN 13
476. Grands consommateurs (consommation électrique >0.5 GWh ou thermique >5 GWh) EN-VD-15
477. Demande de dérogation à la loi sur l'énergie ou à son règlement d'application
- Précisez l'article :

Vous trouverez plus de renseignements sur les formulaires 'Energie', sur le site de la [DIREN](#)

Demande de permis de construire (P) - 238983

POUR IMPRIMER TOUTES LES FICHES BÂTIMENTS : Onglet "Annexes, QP"

Si le projet comporte plusieurs bâtiments, veuillez en remplir une par bâtiment. Les bâtiments devront être numérotés ou identifiés clairement

Fiche bâtiment [3]

- B1 Type de travaux ([aide](#)) (*): Nouveau bâtiment
Lorsque le type de travaux correspond à une transformation, il est nécessaire de décrire la transformation à l'aide d'un ou plusieurs caractères ci-après :
- Assainissement énergétique Assainissement système de chauffage Transformations / rénovations intérieures
 Changement d'affectation Agrandissement chauffé Agrandissement non chauffé
 Installation solaire thermique Installation solaire photovoltaïque Autres travaux de transformation
- B2 N° de parcelle (*): 276
- B3 N° ECA :
En cas de transformation ou de démolition, le numéro ECA est obligatoire.
- B4 Rue/lieu (*): Ch. du Perreret 2
- B5 Dénomination du bâtiment : Villa 2
- B6 Nombre d'entrées avec adresse : 1

CARACTERISTIQUES DU BATIMENT

- B7 Catégorie de bâtiment (*): Maison individuelle à un logement
Classe : Maisons individuelles
- B8 Surface au sol du bâtiment [m²]: 75
- B9 Surface brute utile des planchers [m²]: 140
- B10 Surface brute des planchers pour le logement [m²]: 140 Pour les activités [m²]: 0
- B11 Cube SIA [m³]: 775
- B12 Nombre de niveaux total (y c. sous-sols et demi-niveaux): 3
- B13 Nombre total de logements après travaux (*): 1
Nb 1 pce : Nb 2 pce : Nb 3 pce :
Nb 4 pce : 1 Nb 5 pce : Nb 6 pce ou plus :
- B14 Bâtiment transformé (*): les travaux modifient-ils le nombre ou la taille des logements :

CARACTERES ENERGETIQUES POUR LE SYSTEME DE CHAUFFAGE

Aide pour la saisie: [lien](#)

- B15 Générateur(s) de chaleur pour le système de chauffage (*):
Principal: Pompe à chaleur PAC pour un seul bâtiment
Secondaire:
Puissance du générateur de chaleur principal [KW]:
- B16 Source(s) d'énergie utilisée(s) pour le système de chauffage (*):
Pour générateur principal: Air
Pour générateur secondaire:
- B17a Générateur(s) de chaleur pour la production d'eau chaude sanitaire (*):
Principal: Pompe à chaleur PAC
Secondaire:
- B17b Source(s) d'énergie utilisée(s) pour la production d'eau chaude sanitaire (*):
Pour générateur principal: Air
Pour générateur secondaire:
- B18 La construction a eu lieu avant le 1er janvier 1991 (date du permis de construire): Oui Non

Amiante dans les bâtiments transformés ou démolis (dès le 1er mars 2011)

Pour tous les cas où la construction a eu lieu avant le 1er janvier 1991 (date du permis de construire) nous vous prions de :

- faire établir un diagnostic amiante (le diagnostic peut aussi être dans certaines occasions de type « utilisation normale ») par un diagnostiqueur inscrit sur la liste des diagnostiqueurs amiante du Forum Amiante Suisse (FACH) ([lien](#))
- déposer le rapport de diagnostic amiante au format PDF sur [la plateforme GDA](#) (Attention : le rapport sous forme électronique doit être signé)
- joindre à la demande de permis de construire 2 exemplaires papier du rapport de diagnostic amiante, ainsi que la version pdf.

- B19 Bâtiment d'habitation avec une seule petite activité administrative et/ou commerciale au rez-de-chaussée accueillant au maximum 50 personnes Oui

AUTRES INFORMATIONS SUR LE BATIMENT

39. a) Façades, toiture Matériau, couleur :
bardage bois pré-grisé
Mode de couverture, couleur :
à définir
Type de fermeture : Stores Volets
- b) Surface de toiture ou de façade en métal non enduit (par ex. en cuivre ou zinc) supérieure à 50 m²
44. Installations de stockage d'hydrocarbures et autres liquides pouvant polluer les eaux, soumises ou non soumises à autorisation spéciale selon art. 32 OEaux
(cocher aussi la question No 408)
45. a) Ascenseur, monte-charge: Electrique Hydraulique b) Rampe/plate-forme ajustable: Electrique Hydraulique
c) Contenance du réservoir d'huile : litres d) Escalier / tapis roulant servant au transport de personnes
46. Raccordement TV/radio : Antenne collective Antenne extérieure Antenne intérieure
 Parabole Câble téléseu

PARTIE ENERGIE

Isolation thermique (bâtiments, serres, locaux frigorifiques)

Isolation thermique

Compétence
M ME

48. Qh (MJ/m² an) : Informations complémentaires :
Qhli (MJ/m² an) : Informations complémentaires :
453. a) Qh est inférieur ou égal à Qhli
b) Demande de dérogation Qh est supérieur à Qhli
- Dans tous les cas, joindre le formulaire EN-VD-2a ou EN-VD-2b et le calcul SIA 380/1. Pour les bâtiments neufs, joindre les formulaires EN-VD-3 et EN-VD-72**
- Surface de référence énergétique
SRE : Informations complémentaires :
465. Installation de locaux frigorifiques et/ou de congélation EN 6
468. Serres artisanales ou agricoles chauffées EN 7
474. Halles gonflables EN 8
- Installations techniques du bâtiment**
449. Installation de refroidissement, de climatisation ou de pompe à chaleur (PAC) contenant des fluides réfrigérants stables dans l'air (HFC), excepté PACs des villas et des piscines privées 75
450. a) Pompe à chaleur utilisant le sous-sol comme source de chaleur (sondes) 65A
b) Pompe à chaleur utilisant les eaux souterraines comme source de chaleur (pompage) 65B
c) Pompe à chaleur (air/eau ou air/air) à l'intérieur ou à l'extérieur, pour le chauffage ou pour la production d'eau chaude sanitaire (ECS) (Pour nouvelles constructions ou non dispensées d'autorisation de construire selon l'Art 68c RLATC) Annexe
- Avec fonction de climatisation (pompe à chaleur réversible) EN-VD-5
- Se trouvant à une altitude supérieure à 1000m Annexe
456. Chauffage à bois ou au charbon d'une puissance supérieure à 70 kW, ou chauffage à mazout moyen ou lourd
461. Justificatif de la part minimale d'énergies renouvelables EN-VD-72
462. Installation de chauffage et/ou d'eau chaude sanitaire EN-VD-3
463. Installation de ventilation EN-VD-4
464. Installation de réfrigération / humidification EN-VD-5
466. Installation de production d'électricité par combustible EN 9
475. Résidences secondaires EN-VD-3
- Divers**
470. Installation de chauffage en plein air EN-VD-10
471. Patinoires (RLVLEne, art 53) - Concept énergétique à soumettre à la DGE-DIREN
473. Bâtiments tertiaires et du secteur public de plus de 1000 m²
- justificatif selon SIA 380/4 de la consommation électrique pour l'éclairage EN 12
- justificatif selon SIA 380/4 de la consommation électrique pour la ventilation et la climatisation EN 13
476. Grands consommateurs (consommation électrique >0.5 GWh ou thermique >5 GWh) EN-VD-15
477. Demande de dérogation à la loi sur l'énergie ou à son règlement d'application
- Précisez l'article :

Vous trouverez plus de renseignements sur les formulaires 'Energie', sur le site de la [DIREN](#)

COMMUNE DE TRELEX

33163

Folio n° 3

Echelle 1 : 500

Propriété de ERARD François Pierre et Jacques

Parcelle n° 276

Désignation cadastrale :	Habitation n° 348	140 m ²
	Accès, place privée	28 m ²
	Jardin	1'012 m ²
	Route, chemin	85 m ²
		<u>1'265 m²</u>

Coordonnées C.N.S. 1261 E : 2'505'500 N : 1'141'310

Altitude moyenne : 503 m

Secteur de protection des eaux : Au

Zone faible densité

Note du recensement architectural : Non recensé

Région archéologique n° 251/306

La réalisation du projet implique une mise à jour du plan RF

PLAN DE SITUATION

Géodonnée © Etat de Vaud

Nyon, le 27 janvier 2025

E. BOVARD, Ingénieur géomètre breveté

E. Bovard



Les propriétaires :

Erard
Erard

Sceaux municipaux :

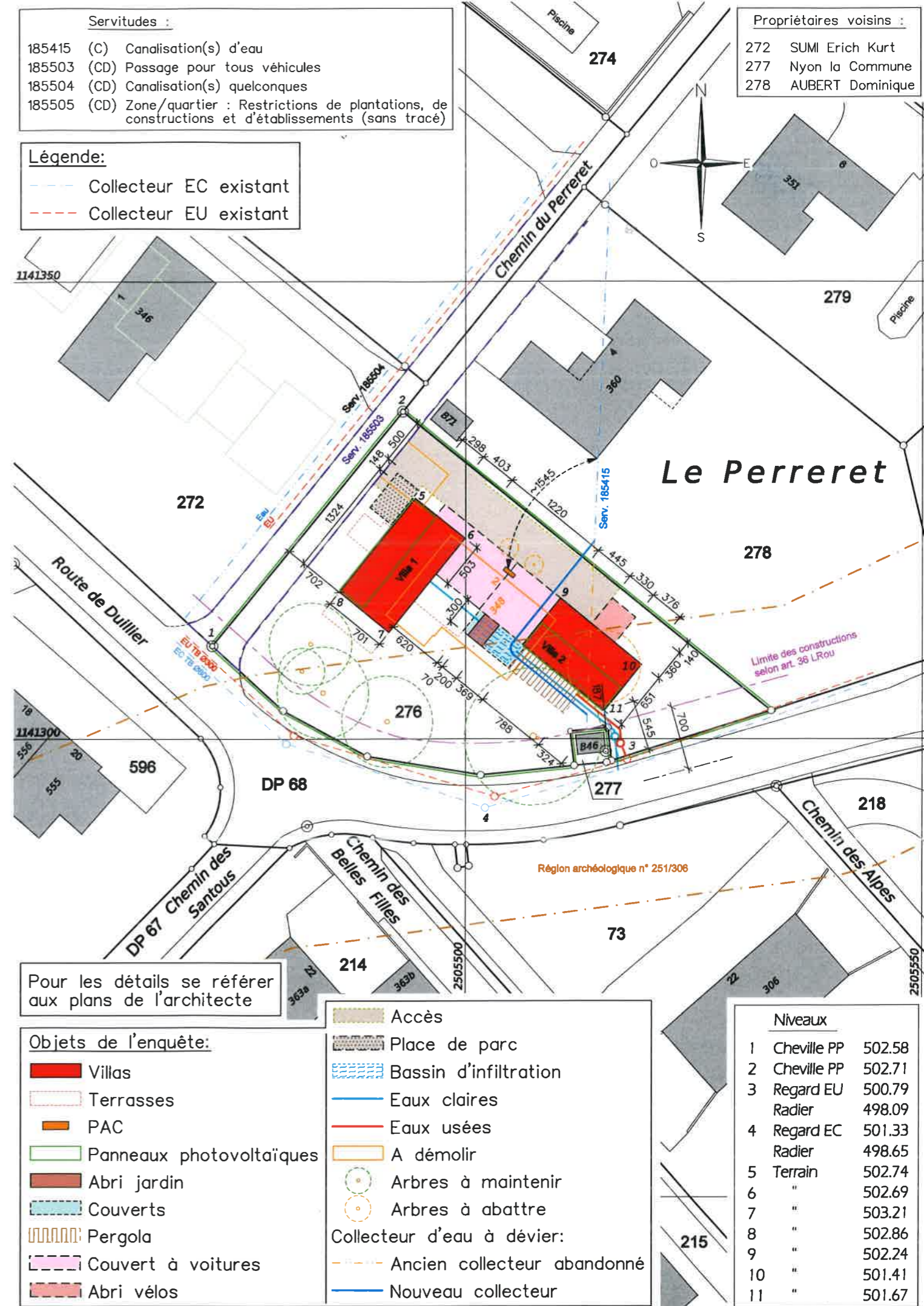

33163

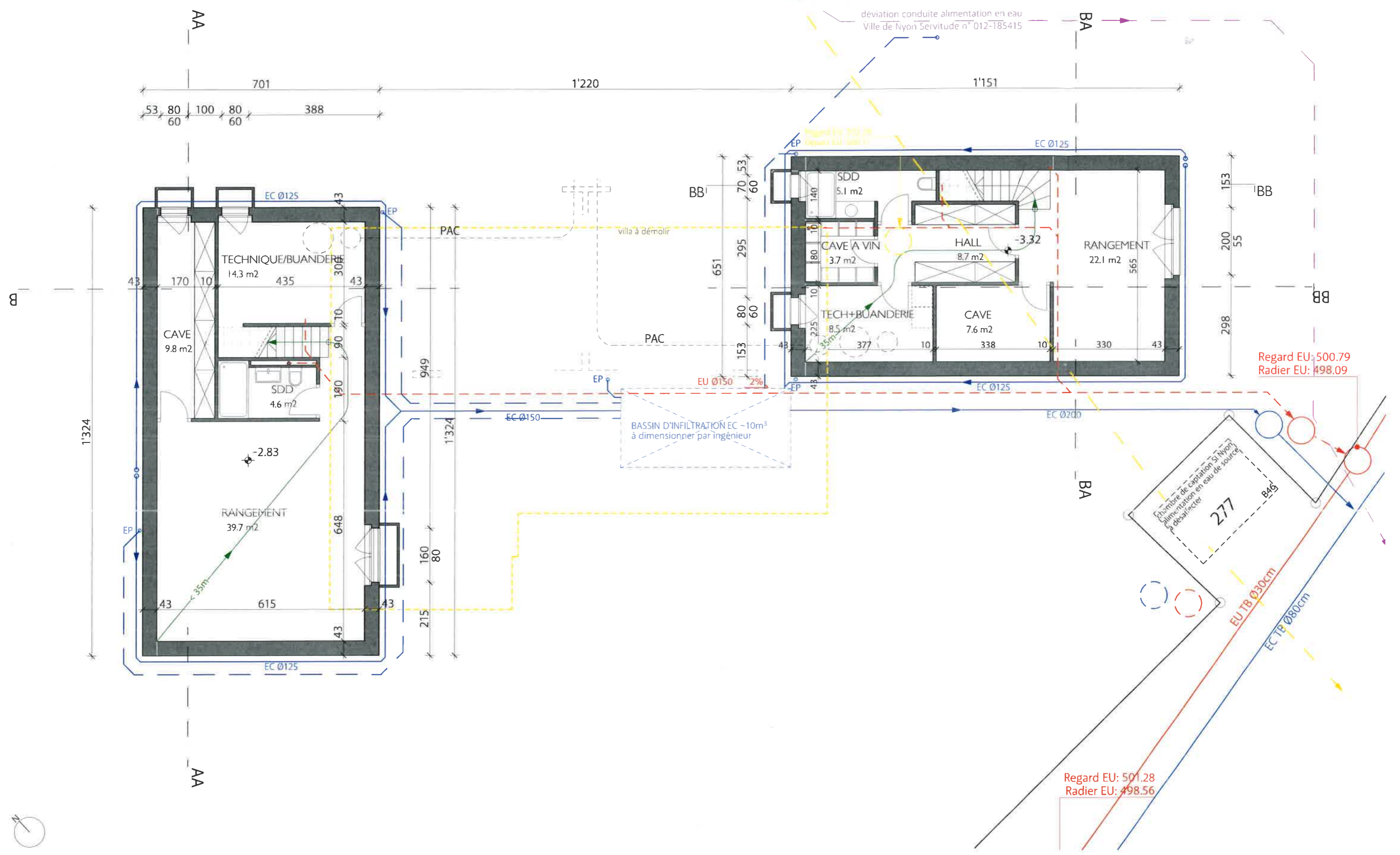

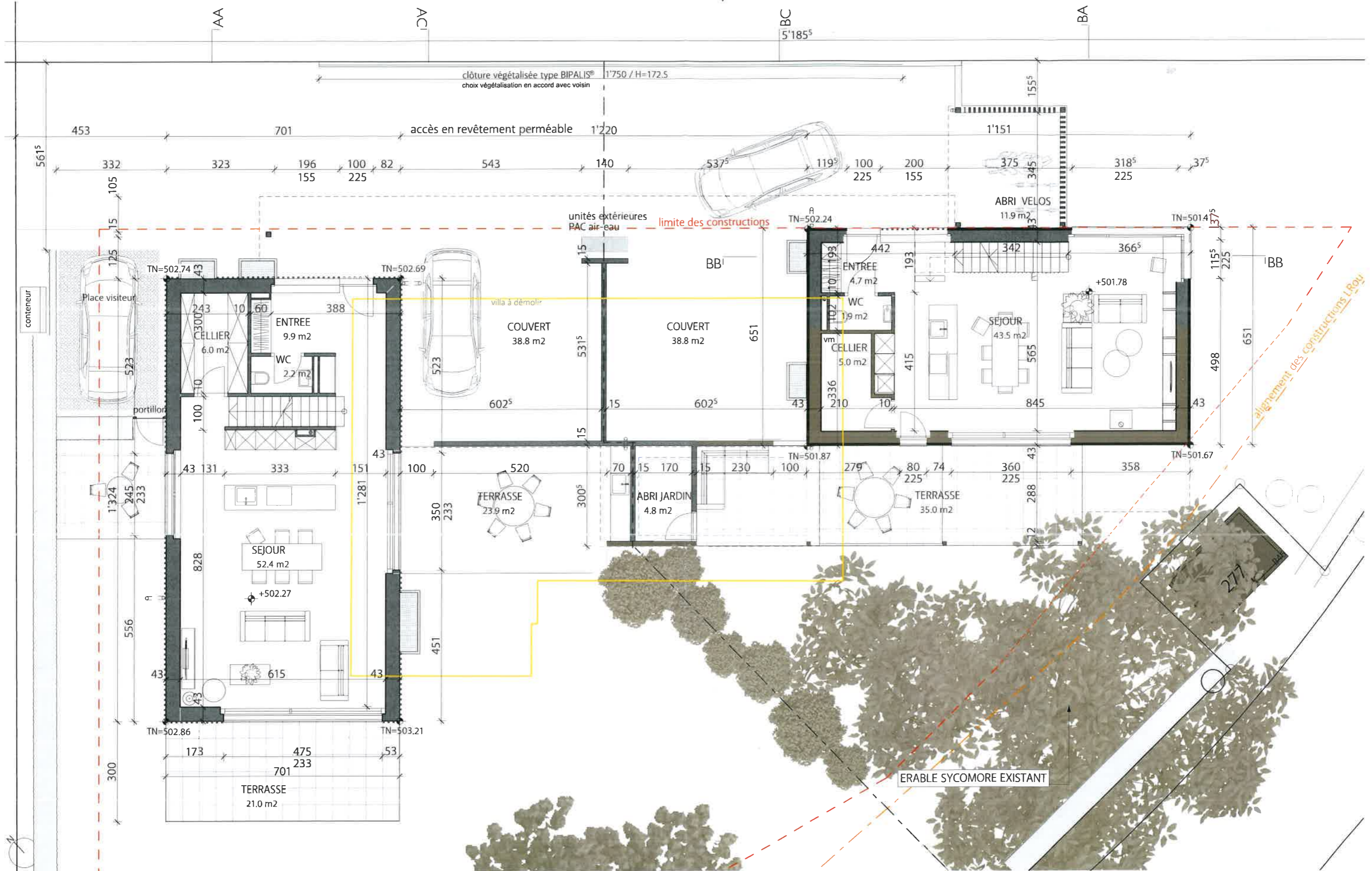

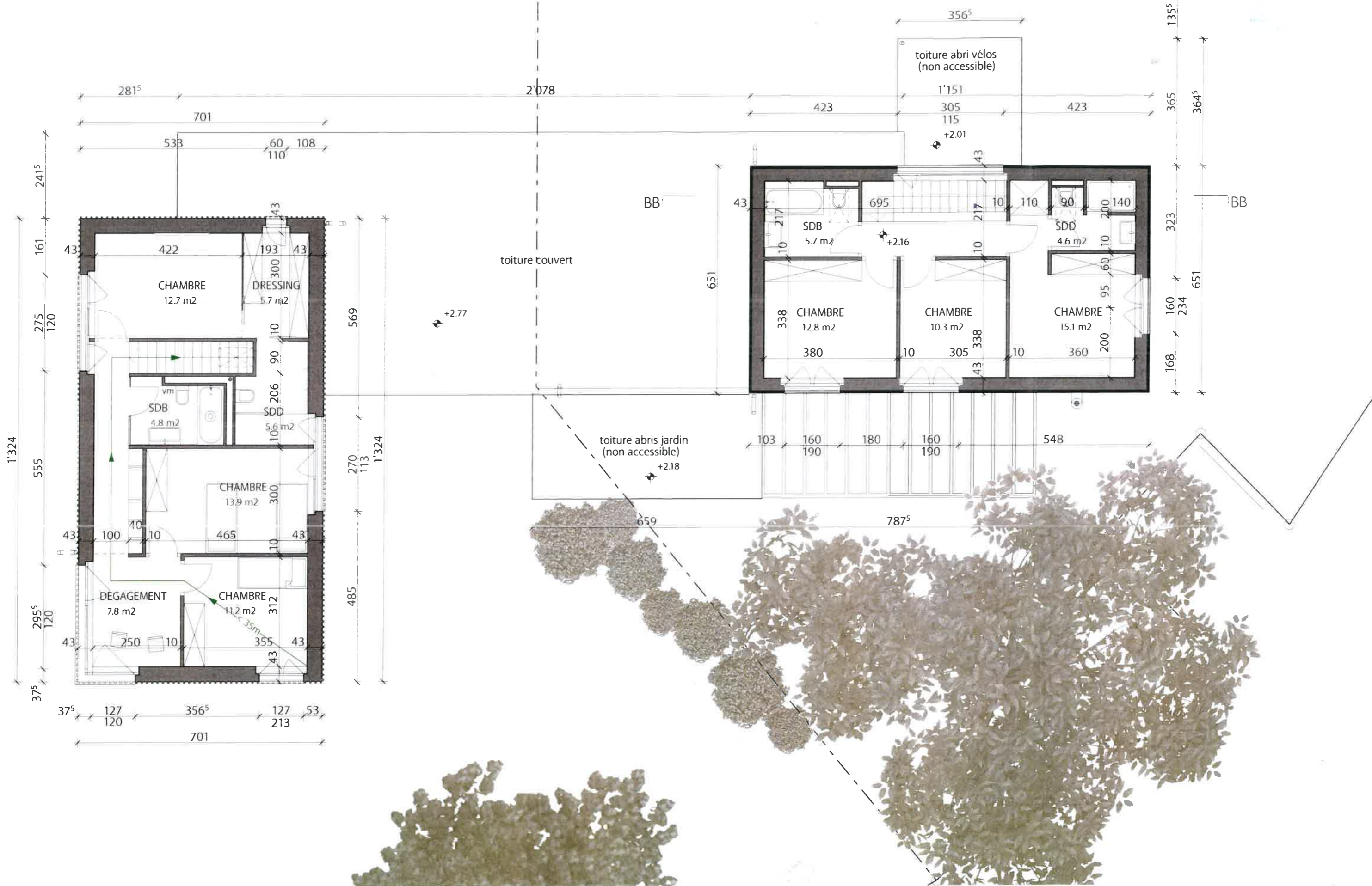

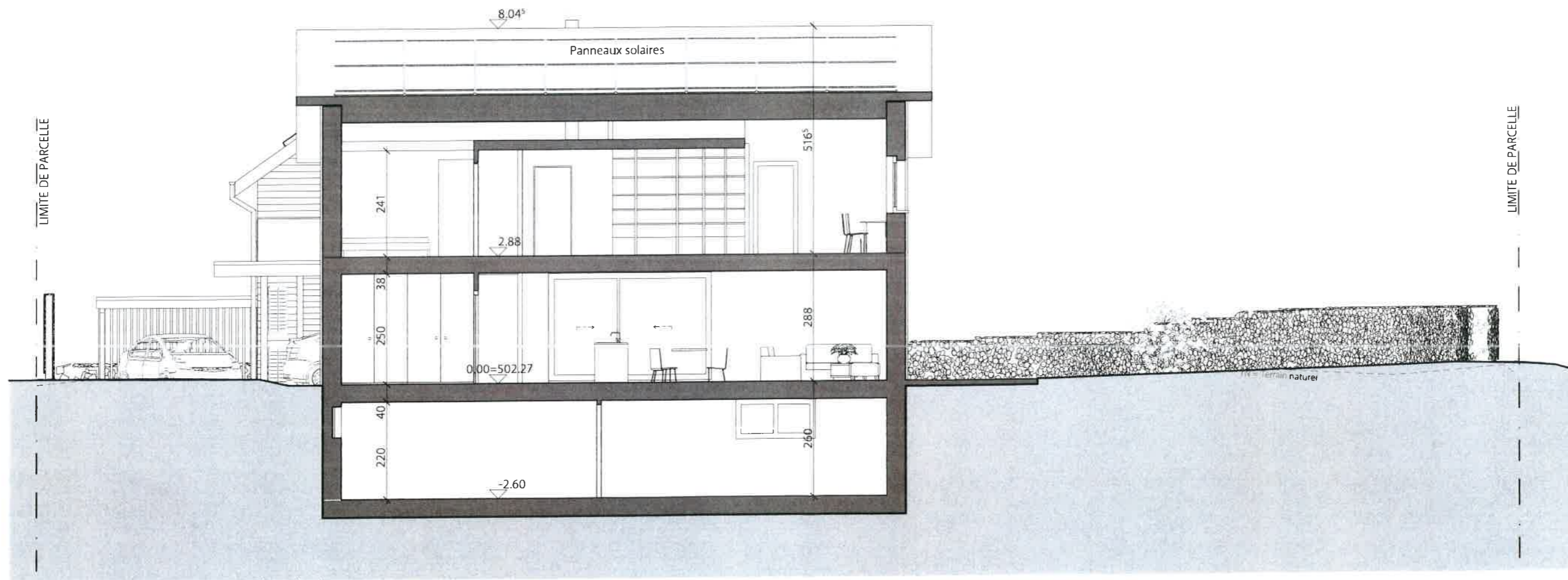

33163

EN_05
PARCELLE N° : 276
NIVEAU ±0.00 : 502.27

PROPRIETAIRES
Paul
JACQUES ERARD

Flavio
FRANCOIS ERARD

ARCHITECTE :
Flavio Boscardin
FLAVIO BOSCARDIN

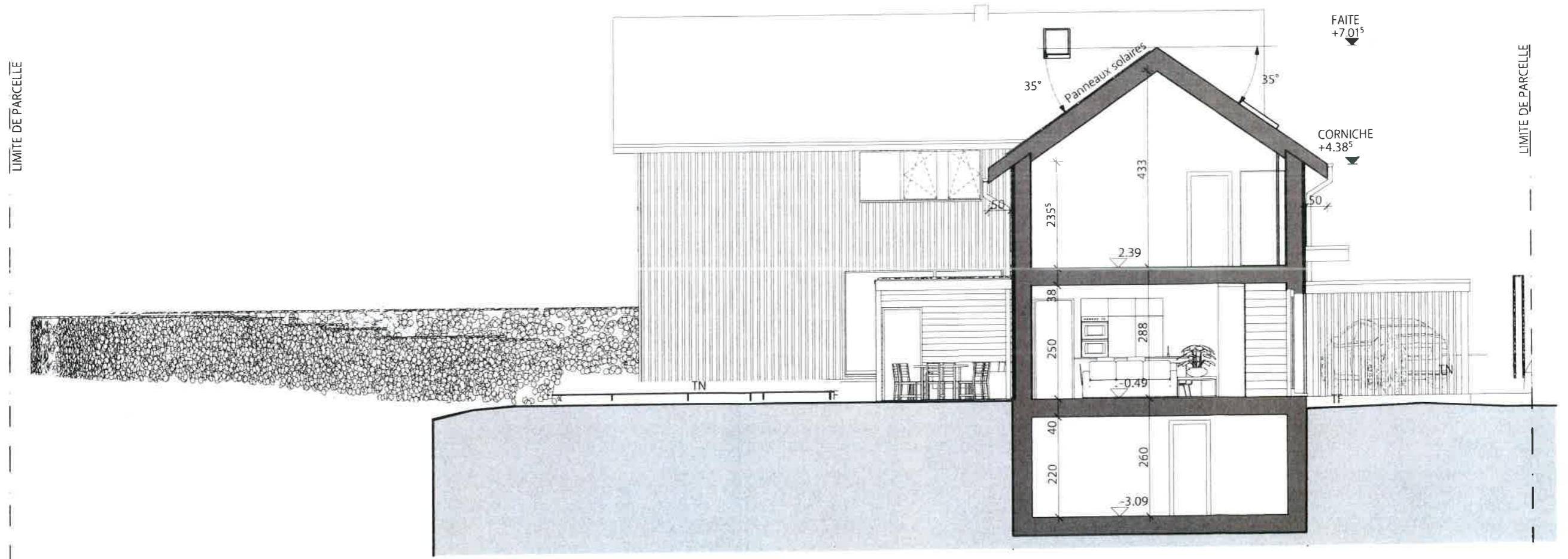

33163

C
architecture
Coretra SA
Route de St-Cergue 311
1260 Nyon
+ 41 22 369 30 69
info@coretra.ch

LES FRERES ERARD - TRELEX
AMENAGEMENTS EXTERIEURS - Ch. Perreret 2 à Trélex
COUPE BB
ECHELLE : 1:100
FORMAT : 42.00 x 29.70

DATE : 24.01.2025/pp
MODIF : 05.03.2025/pp

EN_06a
PARCELLE N° : 276
NIVEAU ±0.00 : 502 27

PROPRIETAIRES :

Jacques Erard
JACQUES ERARD

François Erard
FRANCOIS ERARD

ARCHITECTE :

Flavio Boscardin
FLAVIO BOSCARDIN

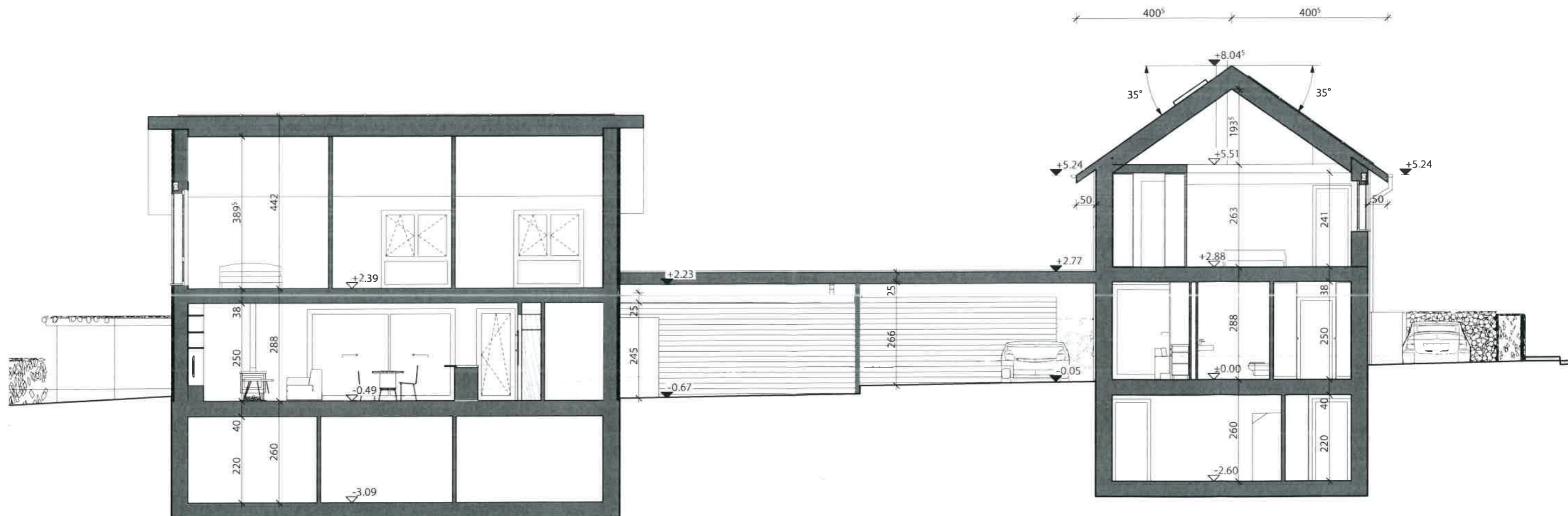

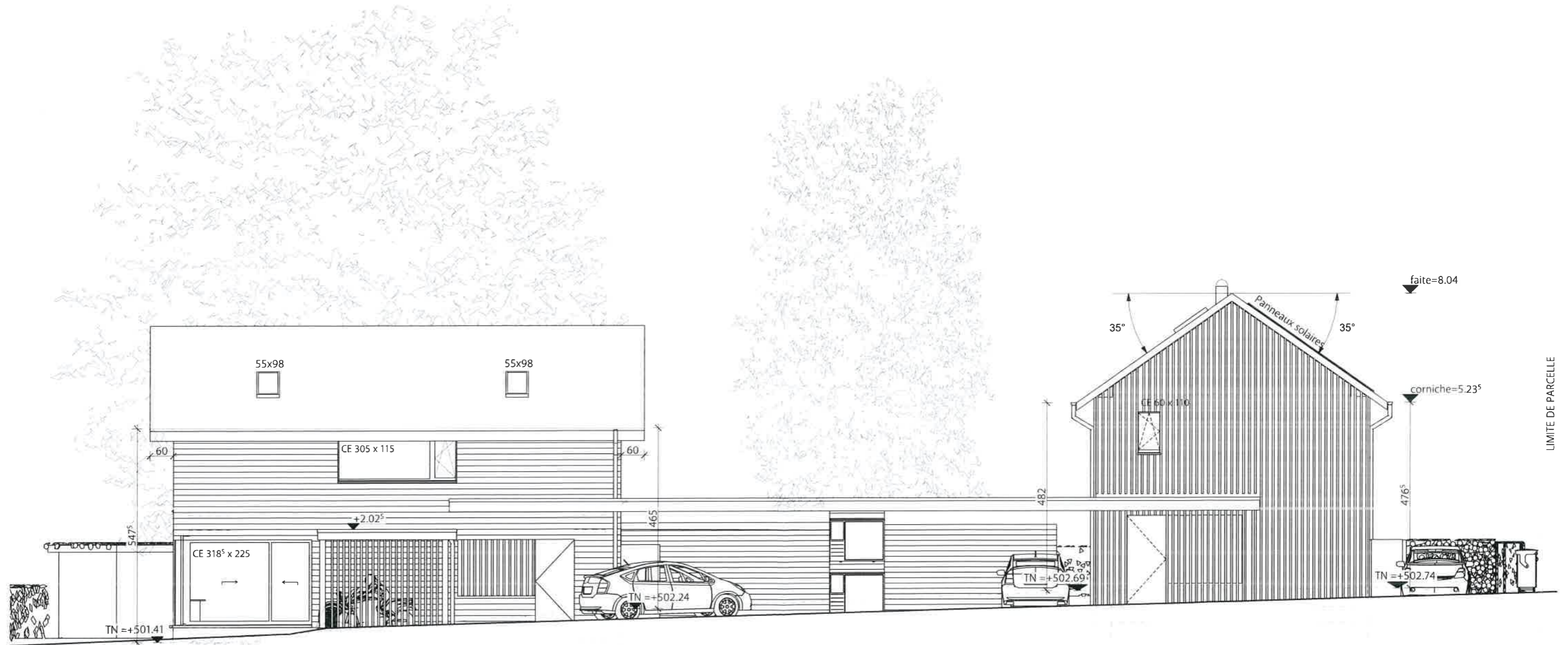

VILLA N°2

VILLA N°1



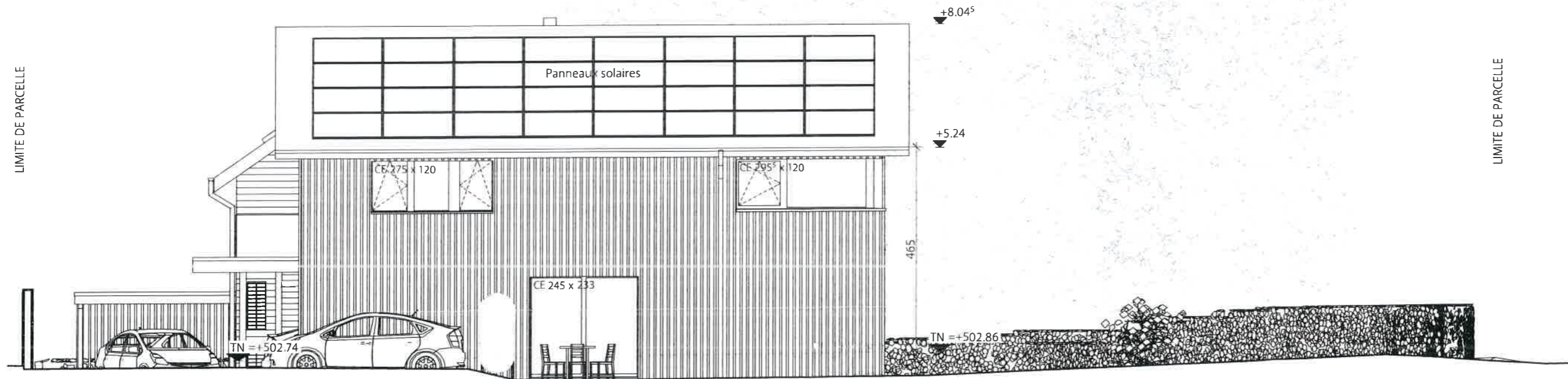

VILLA N°1



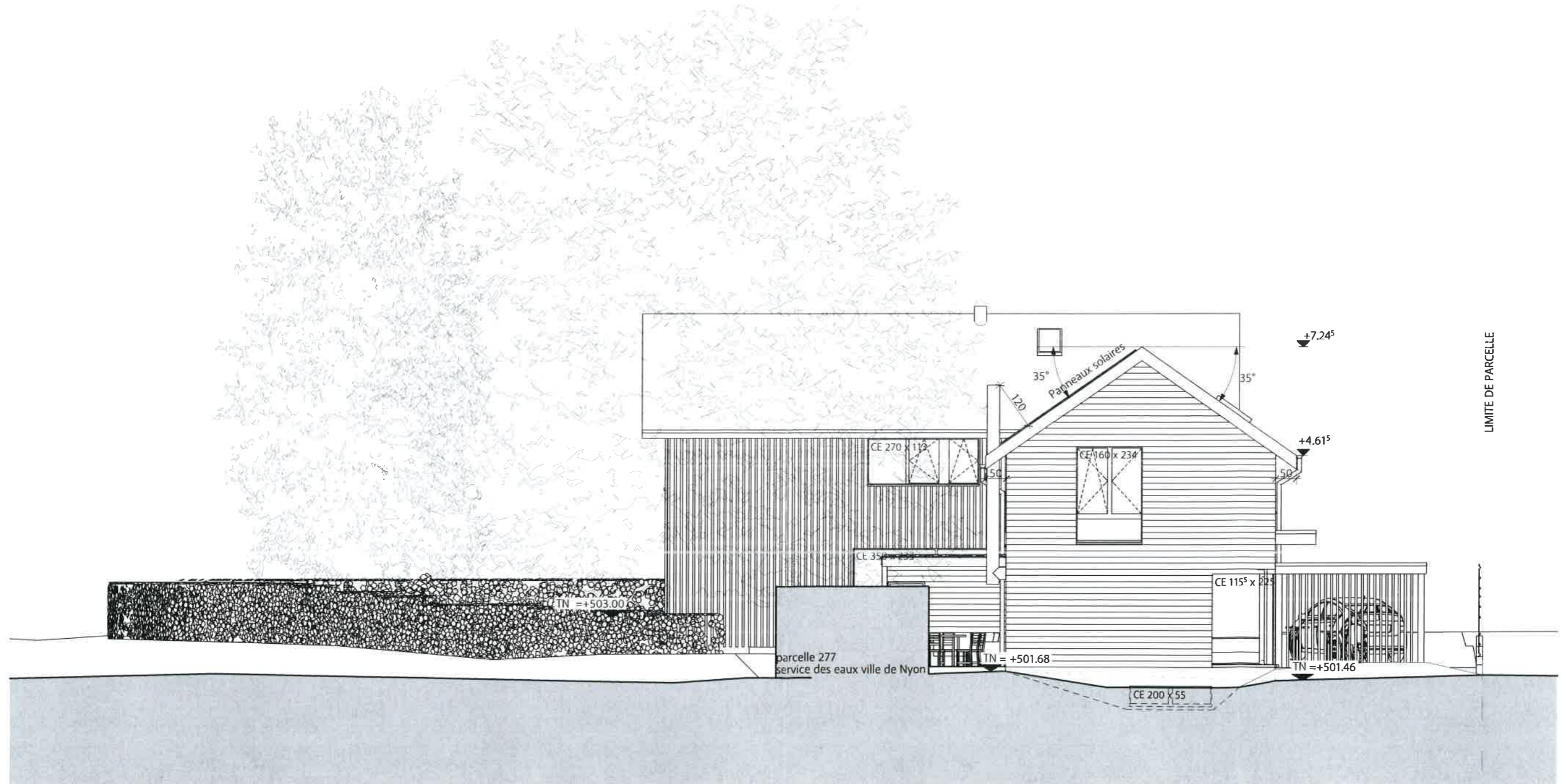

VILLA N°2



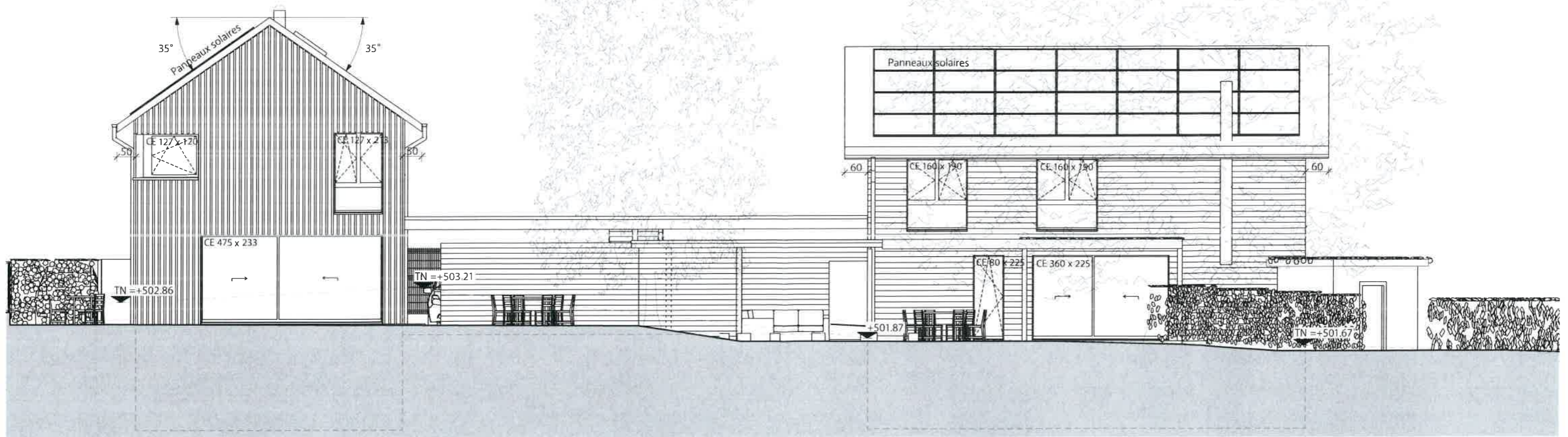

VILLA N°1

VILLA N°2



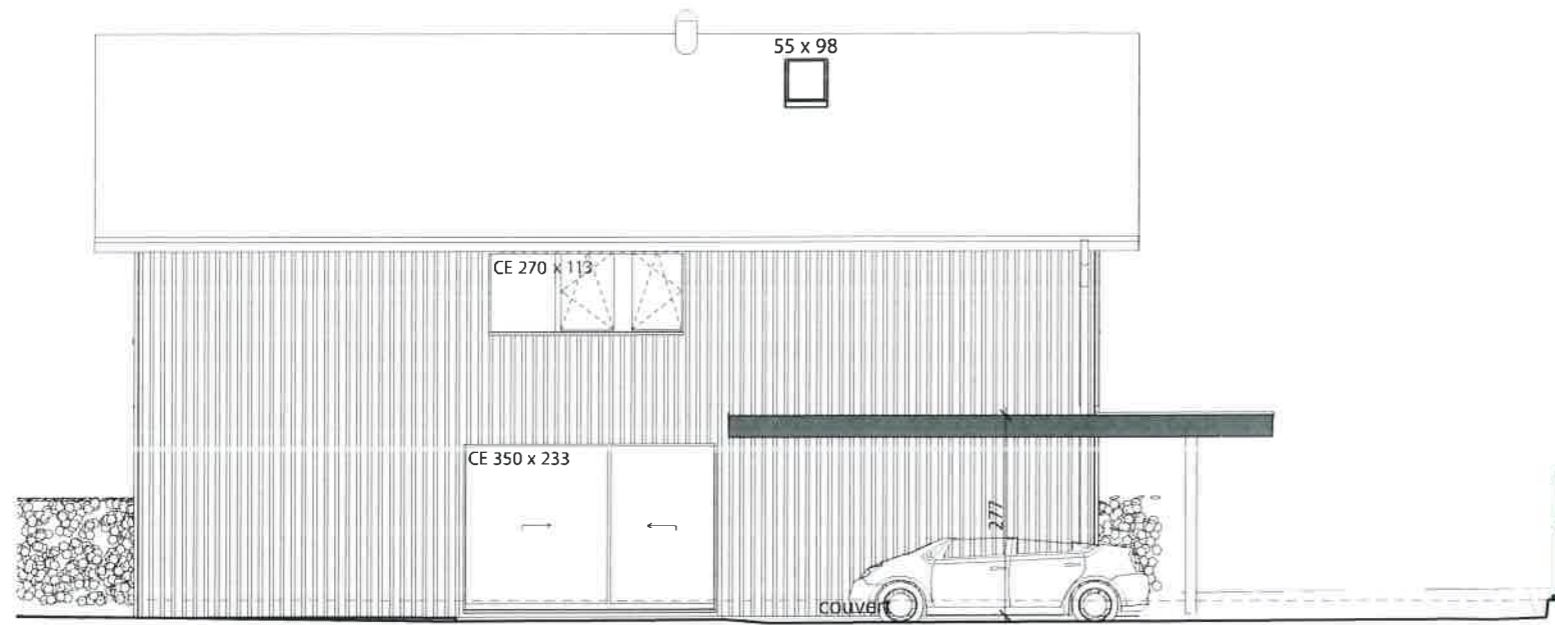

FACADE S-E VILLA 1

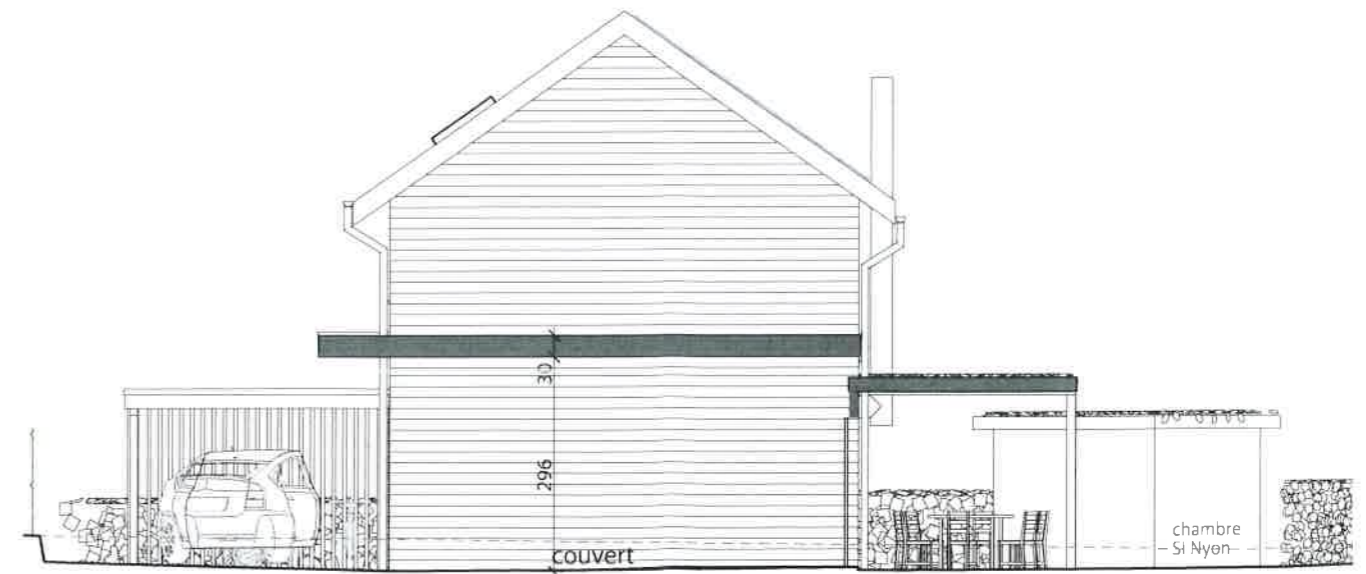

FACADE N-O VILLA 2



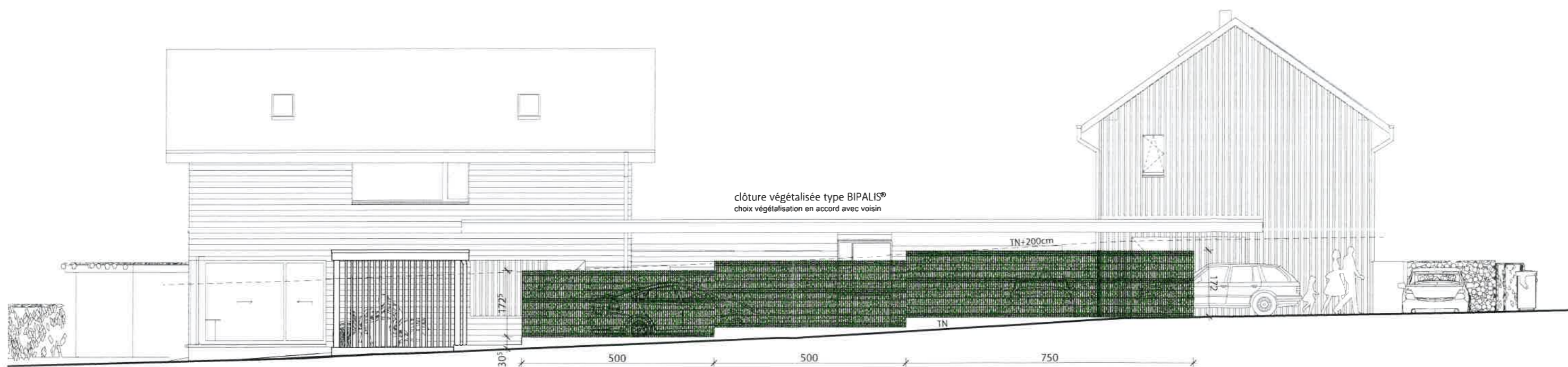

	VILLA N°1	VILLA N°2
SURFACE PARCELLE	1265 m ²	
IUS	0.25	
SBPU AUTORISEE	316.25 m ²	
	SOUS-SOL	SOUS-SOL
	REZ 86.49 m ²	REZ 69.70 m ²
	ETAGE 88.93 m ²	ETAGE 70.68 m ²
	TOTAL 175.42 m ²	TOTAL 140.38 m ²
	TOTAL VILLAS 1 & 2	315.80 m ²
	SOLDE	0.45 m ²

